SOUTHERN NEWS GROUP 美南新聞報業電視傳媒集團

美南社區

2018年4月03日 星期二
Tuesday, April 03, 2018

SOUTHERN CHINESE DAILY NEWS

今日美國 今日美國網站 www.today-america.com
美南日報 Southern Daily News
美南國際貿易中心 International Trade Center www.itchouston.org
美南國際電視網 Southern Television
美南印刷廠 U.S.A.Printing
休士頓黃頁 Houston Chinese Yellow Pages
休士頓旅游指南 Houston Travel Guide

本週四 美南周刊封面介紹預覽

中國熊自助餐
CHINA BEAR
BUFFET RESTAURANT
281.240.8383 每天營業：11am~9pm
www.chinabear.com 12755 Southwest Fwy, Stafford, TX 77477
$9.99 午餐週一至週五 11AM – 4:30PM. $12.99 晚餐和全天週六和週日
R03–CHINA BEAR中國熊自助餐C1234567_8

Trinity Funding, Inc. 恆信貸款
NMLS #301604 www.trinfund.com
・房屋貸款・舊款重貸
・利息低廉・經驗豐富
Peter Ma
請電：馬先生
6918 Corporate #A6, Houston, TX 77036
Tel:(713)961-3900 Fax:(713)961-9099
L03–TRINITY FUNDING恆信貸款1234567C_4

Jessica Realty 杰喜地產
Jessica Realty Team
金牌地產經紀人
王洪旭 Andrew Wang
住房買賣 商業地產 公寓租售
專精 ●Sugar Land 糖城
●T M C 醫學中心
●Pear Land 梨城 ● Katy 凱蒂
手機：832-207-8808
微信：andearwang
E-Mail:wanghongxu001@gmail.com
R01–JESSICA REALTY TEAM王洪旭256C_4

Southwest Realty Group 德州地產 商业/住宅地產經紀
專業商業地產經紀
土地買賣・商場買賣・招租管理
・商舖買賣・簽約・生意買賣
專業商業地產經紀
Top producer 王牌經紀
TEL:+1.832.806.8886
王迪
David Wang
R01–SOUTHWEST REALTY–DAVID WANG王迪1234567C_8

kw MEMORIAL
KELLERWILLIAMS REALTY
Sophie Zhang
電話: 832–833–0551
代理費用最低！
服務態度最好！
作爲您的房地產經紀和置業顧問,
我會爲您提供房屋買賣及相關的全方位, 一站式服務, 包括:
1. 地產評估 2. 按揭貸款 3. 房屋買賣 4.過戶登記 5. 安家服務。
地址：950 Corbindale Rd, Ste 100, Houston, TX77024
網址：sophiezhang.kwrealty.com
電郵：szhang@kw.com
R01–ZHANG SOPHIE 張晴_C246_4

Bellaire Jewelry 百利珠寶
本地高級珠寶店，專門定制設計珠寶。
●為您創造夢想中獨特的珠寶首飾！
●休斯頓最好的價格、最佳鑽石選擇！（GIA和EGL認證鑽石）
●我們購買古董與高質量珠寶。
電話: 713-636-2780 (英文)
地址: 9889 Bellaire Blvd. Ste. E219B, Houston, TX. 77036 (面對百利大道)
G03–BELLAIRE JEWELRY百C珠寶_C1357_4

Southwest Realty Group 德州地產 住宅地產經紀
Top Producer 王牌地產
專精休斯敦西南區
住宅，投資及管理
許文Wendy Xu
281.886.6416
Office: 713.988.1668
wendyc21sw@gmail.com
微信：wendy022801wang
R01–SOUTHWEST REALTY 德州地產許文1234567C_4

xfinity COMCAST
家居 + 商業
HOME BUSINESS
我們為您提供最優質的家居及商業服務，立即申請及查詢免費安裝詳情，更可享用熱點(Hot Spot)使用權。
網絡 電視 電話 保安
限時優惠
60 Mbps 高速上網 $39.99/mo. for12 months
中文熱線: 832–282–2882
T02–AJA COMMUNICATION(COMCAST) 古嘉敏2467C_16

翠苑餐厅 天天特价
$22.99 $9.99
特价双龙虾 葱爆海参
10% 滿$20送10%代金券 (特价菜.海鮮.酒水除外)
Get 10% cash coupon for the total bill amount, minimum consumption amount of $20 is required. (Special price dishes, seafood and beverages are not included.)
每款“海鮮特价菜”須订两款正价菜，特价方可生效，特价海鮮仅限堂食。
Ordering special price seafood requires minimum purchase of two dishes with original price, and for dine-in only.
游水海鮮 天天供应
糖城Sugarland(天天早茶)
订餐电话: (Sugarland)
281-265-8868
4555 Highway 6, SuitC Sugarland, TX 77478
午餐Lunch $5.99
(周一至周五，节假日除外)
敦煌店Chinatown
订餐电话: (Chinatown)
832-831-4998
9889 Bellaire Blvd, Unit 309 Houston, TX 77036
午餐Lunch $5.89
(周一至周五，节假日除外)

美南銀行
Southwestern National Bank
貸 動商機 成功起點
賺 到未來 攜手同行
誠懇的態度 專業的服務
・SBA 7 (a)和 504 小型商業貸款
・商業自用房地產貸款 (Owner Occupied Commercial / Real Estate Loans)
・一般產業地產貸款 (Convenience Stores, Retail, Apartment, Office Building, etc...)
・資本週轉貸款 (Working Capital Loans)
・設備器材貸款 (Manufacturing, Equipment Financing)
・住宅房屋貸款 (Residential Mortgage Loans)
Member FDIC
總行 6901 Corporate Dr. Houston, TX 77036 713-771-9700
糖城分行 508 Highway 6 South Sugar Land, TX 77478 713-272-5028
www.swnbk.com
達拉斯區域分行 500 N. Central Expwy Richardson, TX 75080 972-246-1277
李察遜分行 1131 N. Jupiter Rd. Richardson, TX 75081 972-301-5988
布蘭諾分行 2304 Coit Rd. Suite 600 Plano, TX 75075 972-673-0188
奧斯汀分行 11220 N. Lamar Blvd. Suite A100 Austin, TX 78753 512-834-8866

Best Quality Signs Design and Printing Service !
KIMBERLY ADVERTISING 中文專線： 832-582-8095
新時代・廣告企劃
展場規劃安裝/廣告&大型店面招牌(安裝)
品牌設計印刷(名片,Logo,宣傳單,立牌)
各類噴繪/招牌刻字割字/LED燈箱廣告屏
中文/台語832-582-8095, 英文832-487-9049 info@kimberlyads.com 6104 Westline Dr, Houston TX 77036

休斯顿，我们来了！
欢迎致电：713-992-8800
餐馆电脑 功能强大 老板首选
www.menusifu.com
Menusifu 智能点餐系统
北美领先 性价最优
Menusifu
曼哈顿总部 唐人街分部 皇后区分部 休斯顿分部 9900 Westpark Dr Houston, TX 77063 旧金山分部 洛杉矶分部 亚特兰大分部

包含111種奶酪 “最膩”披薩刷新世界紀錄

德國壹間餐廳推出壹款包含111種不同奶酪的超級披薩，打破了吉尼斯世界紀錄，成為全球最膩披薩。據悉，這壹披薩直徑僅30.5厘米，看上去和普通披薩無異，但廚師卻將111種奶酪嵌在披薩裏，包括瑞士For-net奶酪、英國萊斯特紅奶酪、奧地利Moosbache奶酪、意大利 scamorza奶酪等。

把飼養員攬進懷裏熊抱 剛果大猩猩霸道總裁上身

剛果維龍加國家公園的壹群大猩猩實在是太喜歡它們的飼養員Andre Bauma了，更有甚者幹脆霸道總裁上身，直接把Andre攬進了自己懷裏。在Andre身邊，它們像是粘人的小屁孩，有個別厚臉皮的家夥不顧自己的體重，爬到Andre的背上撒嬌。

百余件明清時期潮州金漆木雕亮相廣州

“乾坤戲場——廣州美術學院明清潮州金漆木雕藏品研究展”在廣州美術學院美術館開幕，展出100多件明清時期的熏香爐、神椅轎、糖枋架等木雕作品。

健強牙科
全新設備・高壓消毒・安全衛生
採用最新磁牙片及漂白技術美容牙齒
●特設口腔保健優惠計劃!
專治: 各種牙患、牙週病、各式假牙
精治: 美容牙科、磁牙、根管治療
何繼強 牙醫博士 Charles Ho D.D.S.
■ 紐約大學牙醫博士
■ 香港政府註册牙科醫生
■ 台北醫學院牙醫學士
713-272-8883
歡迎洽詢預約
25年牙科臨床經驗 通國、粵、英語、台山話
★接受各類保險及信用卡★
6918 Corporate Drive Suite B6, Houston, TX 77036
(大通銀行後面,精英廣場內)
D02_HO健強何繼強2567B_8

中興牙科 FIRST CENTRAL DENTAL
植牙/矯牙/鑲牙/洗牙/補牙/拔牙
特色服務
口腔外科背景 | 最新植牙技術
擅長智齒拔除 | 快速無痛微創
快速隱形矯正 | 陶瓷貼面美牙
無痛根管治療 | 全瓷牙冠牙橋
接受主要牙科保險和政府計畫
CT掃描 精準植牙 品質修復
• 20餘年臨床經驗
• 上海交通大學口腔醫學院口腔頜面外科醫學博士
• UT聖安東尼奧牙醫學院牙醫博士
• 原蘇州大學附屬口腔醫院副院長
• 原UT, Baylor College of Medicine博士後
9889 Bellaire Blvd #103 Houston, TX 77036 (敦煌廣場面Bellaire入口)
Phone: 281-501-0520
網址和網上預約:www.fcdus.com
Email:firstcentraldental@outlook.com
劉興坤牙醫博士 XingKun George Liu D.D.S., M.S., Ph.D.
D02-FIRST CENTRAL中興牙科1234567B_8

敦煌植牙 牙周病專科
Dunhuang Periodontics $ Dental Implants PA
陳志堅 牙周病植牙專科醫生 Jennifer Chen D.D.S.M.S
Board Certified Periodontist 二十多年牙科臨床實踐經驗
德州大學休士頓牙醫學院牙周病專科 上海第二醫科大學口腔學院牙醫博士 美國牙周病學會會員 國際植牙學會會員
激光牙周病治療 無刀片牙齦萎縮治療 牙齦牙床植骨手術、美容 複雜植牙手術，併發症處理
最新E4D電腦制牙最新科技一次完成 三維X光機 全新激光治療機
www.drchenimplant.com
中國城診所 9889 Bellaire Blvd., #322 Houston, TX 77036(敦煌廣場) (713)995-0086 drchenimplant@gmail.com
糖城診所 Delight Dental 3524 Hwy 6 South Sugar Land, TX 77478(大華超市旁) (281)565-0255 delightdental@gmail.com
D02_DUNHUANG 敦煌植牙_1234567B_8

Agape Dental Care
家庭牙科呵護您全家人的牙醫健康
愛加倍牙科
電話:281-568-3985
開診時間:周一至周三,周五,周六
二十多年牙醫經驗家庭牙科專科醫師
美國牙醫協會會員
正規美國培訓牙醫・現代牙科技術理念
交流語言:英語・國語・粵語均可
www.agapedentalcarehouston.com
休士頓百利大道11205, 單元B-23(香港城二樓) (2nd Floor of Hong Kong City Mall)
11205 Bellaire Blvd (suite B-23) Houston, TX 77072
嚴冬 牙醫博士 Dong Yan, DDS,Ph.D

時代牙醫中心 Universe Dental Center
營業時間(七天):Mon-Fri 9:30AM-6:30PM Sat. & Sun 10:00AM-6:00PM
設備全新 嚴密消毒 收費合理
十餘年牙科經驗 為各界人士服務
主治:
人工植牙 (Dental Implant)
根管治療 (Root Canal Treatment)
烤瓷牙冠,烤瓷嵌體當天一次完成(One Visit)
牙齒美容矯正(隱形牙箍)及一小時漂白(One Visit)
固定牙橋
全口假牙
部份假牙含或不含鉤子(Attachment)
各類牙齒拔除及手術智齒拔除
一般成人及兒童牙科
全口口腔重建
牙周病治療
一般及深部洗牙
各類牙周病(牙槽骨及牙齦)修補手術
薛志剛牙醫博士 Steven Xue, D.D.S.
●美國牙醫學會會員 ●美國南加州大學牙醫博士(USC)
●國際植牙學院院士(FICOI) ●上海第二醫科大學口腔醫學院牙醫博士
電話:713-773-9971 傳真:713-773-0336 地址:9888 Bellaire Blvd. Ste 120, Houston, TX 77036(黃金廣場內)
電話:281-988-5930 Email:universedentalcenter@gmail.com 地址:12989 Bellaire Blvd. Ste #6, Houston, TX 77072
※歡迎各種牙科保險及Medicaid under 21
醫生及工作人員通曉英、國、滬、粵、臺等
D02_UNIVERSE時代牙醫2467B_8

百利牙科 Bellaire Dental
營業時間:週一至週六 9:00-6:00
成人牙科 兒童牙科 老人牙科 急症處理
李東方 DDS MS PHD 二十餘年牙科臨床經驗
• 原北京醫科大學口腔醫院修複科副主任醫師
• 北京醫科大學口腔醫學院牙醫畢業
• 北京醫科大學口腔修複學博士
• 德州大學牙科材料學碩士
• 德州大學牙科學校修複專科住院醫師畢業
收受各種牙科PPO以及政府保險
中國城 悅來海鮮 Fiesta 百利牙科 百利大道 Gessner 8號公路
(位於Fiesta廣場,悅來海鮮酒家隔壁)
電話:281-888-5955 地址:8880百利大道,Ste F, Houston, TX 77036
D02_BELLAIRE百利牙科567B_8

ZEN DENTAL CARE
楊臻牙醫博士 湯海瑩牙醫博士 葛涇遠牙醫博士
ZANE YANG DDS HEIDI TANG DDS JENNIFER GE DDS
德州大學牙醫學院畢業 德州大學植牙 Preceptorship 畢業
3D 齒雕認證 (CEREC) 直線鋼絲矯正認證 (Straightwire)
美國牙醫協會會員 (ADA) 美國矯正協會會員 (AOS)
牙齒全科
• CEREC 碳瓷牙
• 鋼絲及隱形牙齒矯正
• 一般及手術拔牙
• 活動及固定假牙
• 人工植牙、根管治療
• 一般及深度潔牙
• 兒童牙科包括麻醉
• 超薄烤瓷美容貼面
◆全新數碼X光減少輻射
◆高溫高壓消毒安全乾淨
◆接受各種保險收費合理
◆設備精良而且環境優雅
◆地處華城中心交通方便
週二至週五 9AM~6PM
週六 請電話預約
713-773-9889
E-mail: drzaneyang@gmail.com
6609 W. Sam Houston Pkwy S., Suite 203, Houston, TX 77072
D02_ZEN楊臻牙醫3456B_16

李璐璐牙醫學博士
Lulu Li DDS, MS, FACP
Board Certified Prosthodontist
美國口腔修復學會認證口腔修復專家
華城牙科 A+ Dental Houston Crown, Denture & Implant Specialist
多年豐富成功診治各類口腔疑難複雜病歷經驗
人工種植牙 全口及局部活動假牙
全瓷牙冠,牙橋 潔牙及補牙
美齒貼面 兒童牙病防治
美齒增白 牙周病防治
防磨牙保護墊 根管治療
顳下頜關節疾病 手術拔牙
• 現任德州大學休斯頓牙醫學院修復科臨床助理教授
• 南伊利諾伊大學牙醫學院修復科臨床助理教授
• 康涅狄格州立大學牙醫學院修復專科醫師
• 華西醫科大學牙醫學博士
• 美國口腔修復學院最高級別會員
接受各種保險,為患者確認保險範圍,確保無意外帳單。
713-774-2100 週二, 三, 四, 五, 六: 9:00AM-6:00PM
www.aplus-dental.com aplus9968@gmail.com
9968 Bellaire Blvd #170, Houston TX 77036 (黃金廣場內西側 華城牙科A+Dental)
D02_LI李璐璐68_16

寶馬+戴姆勒，會讓滴滴緊張嗎？

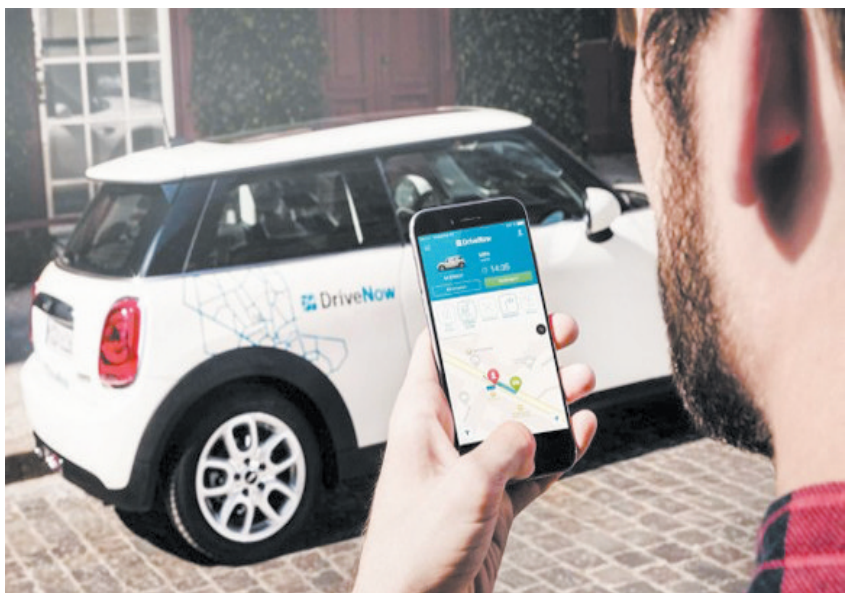

寶馬和戴姆勒正式對外發布公告，雙方將以50:50的股比合資成立壹家新公司。

新公司將整合戴姆勒旗下分時租車業務Car2Go和寶馬旗下分時租車業務DriveNow，另壹方面還將把雙方打車、停車及充電服務等移動出行相關業務進行整體打包，例如寶馬即時充電業務ChargeNow，戴姆勒共享出行軟件平臺Moovel等。

寶馬與戴姆勒，在汽車行業是當之無愧的“巨頭”。然而，在共享出行領域，並不像人們想象的那樣強大，有媒體甚至將此次的合資稱之為“弱弱聯合”。究竟這兩大“巨頭”合作背後的真正目的是什麼？對滴滴、Uber的市場地位有何影響？

合作背後的目的

厦門大學中國能源經濟學研究中心主任林伯強在接受中新社國是直通車記者采訪時表示，雙方合作的真正目的是提高市場競爭力和市場份額。目前市場競爭激烈，合作是比較好的辦法。是否成功還要看兩家公司如何合作。

商務部研究院國際市場研究所副所長白明在接受中新社國是直通車記者采訪時表示，雙方合作的目的是占位。寶馬和戴姆勒逐漸從汽車制造商延伸業務範圍，從制造到使用擴大了經營範圍。提高共享出行的使用環境，有助於在新能源汽車，自動駕駛汽車等很多方面獲得更高的起點。換個角度看，這幾個領域也恰恰是未來停車，定位，充電等科技的發展方向。

白明表示，即便寶馬和戴姆勒不是汽車制造商，共享出行也能成為業務支撐點，汽車制造和共享出行兩項結合起來更占優勢。

他強調，將來無人駕駛汽車不光靠軟件，設備也要改裝，寶馬和戴姆勒都是世界知名的汽車制造商，汽車方面的技術不成問題，無人駕駛方面的功能更有基礎。

早在2016年，寶馬與英特爾、Mobileye舉行了聯合發布會，三方表示將在完全自動駕駛汽車領域進行深度合作，將在2021年推出完全自動駕駛汽車，並使其上路行駛。

而戴姆勒在2017年與汽車壹級供應商博世共同宣布，雙方將合作研發用於共享出行的無人駕駛出租車，並於2021年後實現車輛的部署，屆時用戶可通過智能手機App享受無人駕駛的出行服務。

是否會影響滴滴、Uber？

作為共享出行領域的佼佼者，滴滴、Uber已經占據了不小的市場份額。寶馬和戴姆勒合資成立的共享出行公司，是否會影響滴滴、Uber的市場地位？

相關數據顯示：2017年滴滴出行共覆蓋了全國400多個城市的約4.5人口，全年累計提供74.3億次出行服務，其中並不包括單車及車主服務。滴滴全年免費為出租車司機鏈接了超過11億次出行需求，滴滴順風車和快車服務累計分享座位超過10.5億次。

林伯強指出，影響滴滴、Uber的前提是做得好，能否做好還要看雙方怎麼做。如果寶馬和戴姆勒的新公司做得好，對滴滴、Uber的影響就會很大，在市場份額上就會有比較大的競爭。滴滴、Uber本來沒有競爭對手，新公司會成為實力較強的競爭對手。

白明表示，暫時看不出影響，長期來講，寶馬和戴姆勒的汽車制造技術與信息技術結合是最大看點。暫時對滴滴、Uber構不成影響，因為他們的服務網絡鋪得很大，對寶馬和戴姆勒的服務網絡有排擠作用，網絡平臺有占先優勢。

白明指出，寶馬和戴姆勒的共享出行公司尚未正式成立，現在判斷能否影響滴滴、Uber還為時過早。滴滴Uber已經運營了很長時間，作為後來者，寶馬和戴姆勒在哪些方面壹定占有優勢也很難說。未來的在服務領域上，滴滴、Uber已經占據優勢了，未來寶馬和戴姆勒要想獲得優勢，壹定要和汽車的發展結合起來。它們出口的車輛都有定位、充電等功能，不用再改裝，其他車輛還需調試軟件，改裝設備。在這些方面，寶馬和戴姆勒更占優勢。

他強調，汽車方面，信息技術和制造技術結合起來，就比滴滴有更多看點了。用信息技術，定位找司機，提供服務，汽車制造商服務範圍再廣，原來的車就是原來的車，沒法加裝更多的新功能。寶馬和戴姆勒的汽車制造技術與與信息技術相結合，未來就有優勢了。但現在的優勢還只是壹個概念，到真正的形成還有壹段時間，所以現在只能觀察，不好判斷。

中國業務如何發展？

寶馬DriveNow和戴姆勒Car2Go實現業務合並後，中國業務如何發展將尤為關鍵。

在中國共享出行市場，寶馬和戴姆勒的業務基礎都比較薄弱，無論是共享汽車的數量還是用戶體驗，都不太令人滿意。

目前，兩個品牌均沒有推出更適合共享出行模式的特色化車型，尤其是針對中國道路特點與用戶乘坐習慣的定制車型。

此外，中國共享出行市場玩家眾多，不但有ToGo、EVCARD等車企和大量創業公司創辦的共享汽車品牌，滴滴、美團、摩拜、神州等出行巨頭對此領域也覬覦已久，並已開始行動。

更重要的是，由於共享出行與高精地圖、大數據等密切相關，兩巨頭在中國開展共享出行業務，還面臨著政策與監管方面的挑戰。

中國減稅“禮包”將及時送達 內外資同等受益

綜合報導 近日召開的中國國務院常務會議確定深化增值稅改革的措施，進壹步減輕市場主體稅負。實施三項措施，全年將減輕市場主體稅負超過4000億元（人民幣，下同），內外資企業都將同等受益。對此，中國財政部、國家稅務總局進行了解讀。

中國財政部部長助理許宏才表示，此次深化增值稅改革將制造業作為政策發力點，會使制造業稅負進壹步降低，有效改善市場預期，激發企業加大投資、升級改造的積極性，也能增強企業盈利能力和發展後勁。

許宏才介紹，制造業等行業的增值稅稅率從17%降至16%，交通運輸、建築、基礎電信服務等行業及農產品等貨物的增值稅稅率從11%降至10%，預計全年可減稅2400億元。加之，相關改革措施疊加，制造業享受到的減稅紅利會更大。出臺上述改革措施後，現行17%、11%、6%三檔增值稅稅率將調整為16%、10%、6%。

許宏才指出，統壹增值稅小規模納稅人標準後，大量制造業小微企業可選擇登記為小規模納稅人，享受按3%征收率計稅的優惠。同時，退還部分企業的留抵稅額，對部分先進制造業在壹定時期內未抵扣完的進項稅額予以壹次性退還，可以直接增加相關企業當期現金流，改善企業經營。

中國國家稅務總局局長王軍當天亦在北京表示，此次深化增值稅改革聚焦實體經濟、高端制造業和現代服務業的同時，還聚焦小微企業、聚焦公平待遇。

王軍說，將工業、商業增值稅小規模納稅人標準統壹提高至年應稅銷售額500萬元，這就意味著更多企業將能按照低征收率計稅，企業稅負將大幅減輕，這壹舉措既惠及服務業，也惠及制造業，更好地促進創新創業。此次減稅優惠，內外資企業都同等受益。

王軍表示，相信今後還會有更多促進企業發展的稅收優惠政策陸續出臺。稅務部門將采取有力措施，把減稅“大禮包”及時送到每個企業手中，助力企業更好發展。

此次深化增值稅改革之前，中國在全國範圍內實施營業稅改征增值稅試點。通過營改增，實現了增值稅對貨物和服務的全覆蓋，對推動構建統壹簡潔稅制和消除重復征稅、拉長產業鏈條擴大稅基、促進新動能成長和產業升級等具有壹舉多得的積極成效，也有效減輕了企業和個人負擔。營改增試點改革，實現了所有行業稅負只減不增，是近年來中國實施的減稅規模最大的改革措施。截至2017年底，營改增已累計減稅2.1萬億元。

Dentist 101 歡迎PPO牙科保險 Medicaid及CHIP
www.txdentist101.com
牙醫全科
主治成人及兒童牙科
通曉: 英,國,台,西語
DENTIST 101
蘇燕萍 牙醫博士 Jessica Su, D.M.D
美國天普大學牙醫學院
美國牙醫學會會員
德州牙醫學會會員
大休士頓牙醫學會會員
電話: 281-561-8868 地址: 10134 S. HWY 6, Sugar Land, TX 77498
中國城診所: 713-773-1300 地址: 9180 Bellaire Blvd #B Houston TX 77036（惠康超市廣場）
D02-DENTIST 101 蘇燕萍牙醫博士2467B_8

微笑牙科 王成醫師
洗牙，补牙，镶牙，植牙，根管治疗，儿童牙科，二十年臨床經驗
設備精良，环境舒适，價格合理，交通便利，接受多种牙科保險
王 成 牙醫博士 D.M.D.
波士頓大學牙醫學博士
中國醫科大學口腔醫學碩士
美國牙醫協會會員（ADA）
原Jefferson Dental Clinics 門診主任
N2O笑氣鎮靜 全新的無痛治牙體驗
8516 Bellaire Blvd,Houston TX 77036
電話: 832-831-4956
位於時代廣場（金殿和小肥羊火锅之間）
微信:wesmiledental
D02-WE SMILE 微笑牙科1234567B_8

Jane Dental 亮珍牙科
小孩和成人牙科，牙齿整形
• 加州大學舊金山分校牙學院畢業
• 同濟大學醫學院口腔專業畢業
• 美國牙醫協會會員
• 休士頓中國城行醫多年
• 二十多年牙科臨床實踐經驗
• 通國語/上海話/溫州話
TEL: 713-665-0700
8427 StellaLinkRd, Houston,TX 77025 (近醫學中心)
接受各類保險和信用卡
D02_JANE亮珍牙醫67B_8

ALLCARE MEDICAL CENTER 惠康醫療中心
內科診所
姚聖坤 醫學博士 (BOARD Certified，ABIM)
蘇州醫學院醫學系畢業
中國醫學科學院阜外醫院心臟專科醫師
德州大學醫學院內科住院醫師畢業
Memorial Hospital Southwest 主治醫師
服務項目：各種內科 • 血尿化驗 • 各種疾患 • X-Ray • 外傷與急診 • 心電圖 • 正常體檢 • 隨到隨診
713-779-3355
9110 Bellaire Blvd., #E, Houston,TX77036 (頂好廣場內)
接受保險、Medicaid & Medicare
周一到周五8:30AM–5PM
牙科診所
高峰 牙醫博士
●北京醫科大學口腔系畢業
●德州大學兒童牙科住院醫師畢業
●M.D.Anderson口腔腫瘤專科畢業
●隱適美Invisalign矯正Certified
●Hands On人工植牙Certified
★最新CEREC電腦製牙，堅固美觀，一次完成
★最新隱形矯正，老少兼宜，無需拔牙
★最好品質的植牙材料
●成人牙科 ●兒童牙科 ●矯正牙科 ●美容牙科 ●牙周病治療 ●人工植牙
713-773-9621
9110 Bellaire Blvd., #P, Houston,TX77036 (頂好廣場內)
周一到周五 9AM–6PM 周六 9AM–4PM
D03FA– ALLCARE CENTER姚聖坤醫生1234567B_8

泌尿專科 何秀鈞醫師 DR. DAVID S.C. HO, M.D.
713-796-1500
德州大學醫學博士 田納西州大學醫學院專科 德州專科醫師執照 任教德州大學醫學院及貝勒醫學院
專業治療
腎移植，攝護腺疾病，腎，輸尿管，膀胱疾病。男性性功能障礙，不育。
（中英文應診）
我們接受Medicare
★SCURLOCK TOWER
6560 Fannin, Suite 1554 Houston, TX 77030
D03UR–HO, DAVID 何秀鈞醫生1234567B_4

百利中醫皮膚科
www.acupunctureherbshouston.com
主治：
• 各類皮膚病 濕疹/蕁麻疹/痤瘡/黃褐斑/鼻炎咽炎 銀屑病/白癜風/脫發等
• 內分泌失調/各種胃病及免疫性疾病 癌症的中醫輔助治療
• 各類婦科疾病/痛經/月經不調
醫生簡介：臨床皮膚科碩士，師從中國著名皮膚科專家徐宜厚教授，先後在武漢市第一醫院和天津長徵醫院工作十餘年。全美NCCAOM中醫師執照 德州中醫師執照（AC01513）
Tel : (832)930-0688
地址：9440 Bellaire Blvd #238, Houston, TX 77036
門診時間：Mon-Sat : 9:00am-5:00pm
楊曉娜 中醫師 不接受保險
A03_TCM ACUPUNCTURE百利中醫楊曉娜2467B_4

呂明 Ming Lu Acupuncture Clinic 中醫針灸師 (ACO0196)
御医伟人
中國吉林長春中醫學院畢業
具有41余年臨床經驗
美國德州執照中醫針灸醫生
免费咨询
主治：中醫全科 / 頭痛 / 偏頭痛 / 頸背腰痛 / 各種過敏症 / 氣喘咳嗽各種胃病 / 男女不孕症 / 性功能障礙 / 月經不調 / 更年期綜合症 各種腸胃病 / 運動損傷 / 戒煙 / 神經性疾病 / 高血壓 / 中風偏癱 口眼歪斜 / 風濕關節炎 / 內分泌失調 / 肝病等...
門診時間：週一至週五：10:30AM–4:30PM 週六、日：9AM–1PM 週四休息
門診地址：9889 Bellaire Blvd Suite A119 Houston, TX 77036
~ 科學中藥 一次性針灸針~
預約電話：713-271-0118
A03_LU MING呂明中醫246B_4

侯大任 臉部整形 美容專科 醫學博士
Tang Ho, M.D., M.Sc.
UT-Houston Facial Plastic & Reconstructive Surgery
中國城門診中心正式開張
歡迎事先預約
Email : utfacialplastics@uth.tmc.edu
電話：(713)486–5019（中文）
地址：9999 Bellaire Blvd #760, Houston TX 77036（恒豐大樓七樓）
通國、英語
主治：1.鼻息肉、鼻中隔彎曲及鼻部疾病。2.去眼袋手術及淚溝填充注射。3.肉毒桿菌(Botox)去除臉部皺紋、瘦小腿、瘦臉。4.玻尿酸(Restylane, Juvederm)隆鼻、墊下巴、去法令紋。
★約翰霍普金斯大學醫學院醫學博士
★貝勒醫學院耳鼻喉頭頸部外科專科醫師
★約翰霍普金斯大學醫學院臉部整容專科醫師
www.ut-ent.org
6400 FanninSt Suite 2700, Houston,TX 77030 (醫學中心內) Fax: (713)383–1410
D03PL_UT侯大任1234567B_8

余兆一眼科醫學博士
Bernard C. Yu, M.D. Eye Physician and Surgeon
主治：白內障、青光眼 視網膜疾患及 其他各種眼科疾病
曾任：台北長庚、榮總眼科醫師 貝勒醫學院眼科講師
713-988-8889 專精：眼科手術及雷射治療
診所地址：9600 Bellaire 211室(王朝商場二樓)
糖城診所：16659 Southwest Frwy #401
D03OP–YU, BERNARD余兆一眼科246B_8

山水眼鏡 GLACIER OPTICAL
★ 領有德州配鏡師執照禹道慶主持 ★ 專精無線多焦點及高度數高散光鏡片 ★
有度數的游泳鏡或太陽眼鏡 特價45.00起 /副
經濟型全副28元，買鏡片送鏡框 限塑膠片 ±200內無散光
接受 Medicaid 免費配鏡
所有鏡片送防刮保護不另收費
電話：(713)774–2773
傳真：(713)774–4009
營業時間：週一至週六10:30–7:00 (週三休息) 週日1:00–6:00
地址：9889 Bellaire Blvd #252 Houston, TX 77036 (敦煌廣場內歡樂小棧對面)
D03OP_GLACIER山水眼鏡3567B_8

群鷹視學眼科中心
Fellow of Orthokeratology Academy of America
Therapeutic Optometrist / Glaucoma Specialist
Pediatric Specialist / RGP and Soft Contact Lens
Eagle Eye Center
全新先進設備 醫術精湛周全
診治各類眼疾 青光眼專執照
幼兒視力保健 斜視弱視矯正
控制預防近視 精配隱形眼鏡
鮑亞群 視學眼科博士 Dr. Ya Chin Bao (OD)
惠康廣場診所：Tel: 713–270–9188 Fax: 713–271–9188 營業時間：星期一、三、四、五、六 11:00am–6:30pm 星期日 12:00(noon)–5:00pm 星期二 公休 （前達君視力眼鏡）9188 Bellaire Blvd, Suite I Houston, TX 77036 網址: www.EagleEyeCtr.com Email: eagle.eye.bellaire@gmail.com
糖城診所：Tel: 281–491–2199 Fax: 281–491–2332 營業時間：星期一 – 星期五 9:00am–6:00pm 星期六 9:00–4:00 星期日 公休 1730 Williams Trace, Suite J Sugar Land, TX 77478 (Hwy 59 & Williams Trace) 網址: www.EagleEyeCtr.com Email: eagle.eye.center@gmail.com
附設多種名牌鏡框專櫥，最新款式優質服務，當天取貨
精通英語,國語及臺語,接受多種醫療保險及視力保險 VSP, Eyemed, Superior, VCP, Cigna Vision, etc.
D03OP_EAGLE群鷹視學567B_8

黃金心臟中心

JianWei Feng, MD, PHD

心慌、氣短、胸痛、心力衰竭、頭暈、糖尿病、肥胖症、高血壓、高血脂、心臟血管疾病的預防與治療

主治

中國城
9888 Bellaire Blvd., Suite 154
Houston, TX 77036
(黃金廣場內,老地方旁邊)
Tel: 713-595-9000
Fax:713-595-8500

設備齊全
心臟超聲
心臟導管
核心臟學
心臟起搏器
心律監護器
運動走步機等

豐建偉 醫學博士
JianWei Feng, MD, PhD
心臟專科

• 歡迎電話預約及查詢 •

D03CA_FENG豐建偉2467B_8

栗懷廣 醫學博士
美國內科特考文憑
Huaiguang Li, M.D.Ph.D
Board Certified, ABIM

黃金醫療中心

★ 20餘年臨床經驗 ★ 北京醫科大學教授 ★ Memorial Hermann Southwest Hospital 主治醫師

主治
內科 / 家庭全科 / 高血壓 / 糖尿病 / 腸胃
甲狀腺疾患 / 關節炎/年度體檢 / 婦科檢查
疫苗注射 / 心電圖 / 肺功能 / 血尿化驗
外傷 / 急診 / 外科手術 / 骨質疏鬆

體檢
移民體檢 年度體檢
學生體檢 婦科體檢
每週六天
週一至週五 8:30AM-6:00PM
週六 9:00AM-4:00PM

Tel: 832-834-4812 Fax: 832-834-4814
9750 Bellaire Blvd. #180, Houston, TX 77036 [黃金廣場內]
精通國語/粵語/客家話

D03FA-GOLDEN CARE黃金醫療栗懷廣2467B_8

一般醫學、內科醫學 移民體檢指定醫師

陳正德

慈恩診所內科醫師
Dr. Samuel Chen, MD, Ph.D MPH

德州大學休士頓醫學院醫學博士
約翰霍普金斯大學傳染病學、病毒學碩士、博士
美國內科醫師學會專科醫師
美國內科醫師學會院士

現任
休士頓德州醫學中心Hermann Hospital 主治醫師
休士頓德州醫學中心St. Luke's Hospital主治醫師
西南紀念醫院Southwest Memorial Hospital主治醫師
德州休士頓醫學院內科指導教授

醫學中心
9180 Bellaire Blvd, #E, Houston, TX 77036
(位於DIHO Square,對面惠康超市左邊轉角,Ranchester Dr.)
星期一、二、三 8:30am – 5:00pm
星期四、五 8:30am – 12:00pm
星期六 8:30am – 4:00pm

醫學中心
6410 Fannin, suite 1460, Houston TX 77030
(位於Hermann Professional Building內)
星期四、五 1:00 – 5:00 pm

主治 各種內科病症：糖尿、風濕、胃腸、心、肺、肝、高血壓、傳染病等
提供例行檢查、職業體檢、癌症、糖尿血脂肪檢驗、心肺功能檢查等

敬請預約專線：713-988-8860
(國、台、英語)

D03IN_CHEN陳正德2467B_8

周藝 醫師

YI ZHOU, M.D.醫學博士

美國南依利諾州立大學
醫學院家庭全科醫師
美國家庭科學會資格檢定
現任Memorial Hermann Southwest Hospital 主治醫師

主治
糖尿病·高血壓·腸胃·心肺·內分泌·風濕等

提供
年度體檢·學生體檢·職業體檢·婦科檢查·外科小手術·縫合·膿腫等

週一至週六 (713)981-8898 通 中 英 粵

9630 Clarewood Dr. Suite# A6, Houston, TX77036 | 王朝超級市場后

D03FA_ZHOU周藝2467B_8

李娜療痛中心

脊椎神經專科
骨傷疼痛專科
運動傷專科

獨家正骨療法 中西醫完美結合

獨特的醫術受到了中國骨傷研究所，中國中醫藥研究協會高度讚揚和推廣，多次受邀到各大院校交流授課，並與協會建立運動醫學合作項目。

主治 頸背腰腿痛、肩臂肘腕痛、腰椎間盤突出、坐骨神經痛、頸椎胸椎腰椎脫位、壓迫神經痛、各關節錯位劇烈痛、術前術後神經痛、盆骨偏歪、肩肘下巴脫臼、青少年脊椎側彎。

門診時間: 週一/二/三/五/六 9:00am-6:00pm 週四/週日休息

地址：9888 Bellaire Blvd #166 Houston, TX 77036 (黃金廣場)
Tel：713-492-0686 (英文)
Tel：832-863-8003 (中文)
Fax：713-534-1136 (請預約)

李娜
骨傷疼痛科專家
祖傳宮庭軟手法整骨
中國河南中醫學院畢業
三十年骨傷科臨床經驗

李楠
神經脊椎骨科醫學博士
NancyLiDC.CCSP
美國德州神經脊椎骨科醫學院畢業

D03CH_PAIN李娜疗痛2467B_8

劉書德 醫師
Dr. Eric S. Liu

脊椎神經骨科

CLAREWOOD CHIROPRACTIC CLINIC

西醫正骨 | 物理治療 | 針灸復健

專門治療
• 車禍、工作、及運動受傷
• 頭、頸、肩、背、腰痛與麻痺
• 坐骨神經痛、手腳麻痺

中醫針灸
• 周身關節
• 肌肉疼痛

電話: 713-484-7400 傳眞: 713-484-7405
地址: 6628 S. Wilcrest #C, Houston, TX 77072

通國/台/粵/英語 接受各種醫療保險

營業時間/ 週一至週五9:00am-7:00pm 週六上午請先預約

D03CH-CLAREWOOD 劉書德醫師2346B_8

CHIRO 1ST REHABILITATION, P.A.

脊椎神經物理治療科

脊椎骨神經病患者之福音

人工[手]按摩效果特佳

舒展各部肌肉及關節和全身按摩

FDA驗證

改革性設計，最先進之技術不用手術，有效解除由脊椎引起的手腳麻痺，頸腰間壓迫感及疼痛可達86%以上的效果。

以上治療醫療保險有給付~

設備齊全

X光、Ultra Sound、電療機、復健機、牽引、矯正、推拿按摩

王建森 醫生

主治 車禍、工傷、意外、運動傷害、手術後復健
老人風濕及各種全身痛症

車禍及工傷
如非需要，可不經律師代辦一切手續

接受各種保險、老人醫療卡、沒保險有折扣

7814 Bellaire Blvd, Houston TX 77036 | Tel:(713)771-8110 預約：通英、國、粵、西班牙語

D03CH-Chiro王建森1356B_16

王鑫醫學博士(Xin Wang, MD) Joel Cheng, PT(物理治療師)

骨科, 疼痛, 神經, 康復 專科門診

9999 Bellaire Blvd #370,Houston, Tx 77036 (恒豐銀行大樓三樓)
1500 S. Dairy Ashford, Suite 198, Houston, Tx 77077
4320 Boardway St, Suite 100, Pearland, TX 77581

如果你有頸椎病, 肩周炎, 腰腿疼, 關節炎, 手腳麻木, 各種外傷, 工傷, 車禍……

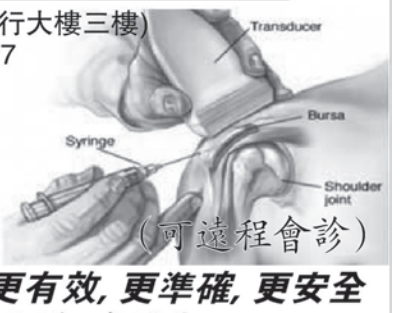

(可遠程會診)

我們可以提供你更有效, 更準確, 更安全的治療。治療方法先進, 多樣化。

包括超聲波引導下的封閉治療, 透明酯酸潤滑液膝關節注射治療膝關節炎, 脊椎關節注射, 肌電圖, 超聲波診斷, 物理治療, 牽引治療, 電療, 冷熱療, 心電圖, 血尿化驗和關節超聲波.

內設針灸診所

電話: 713-270-0909
281-485-0334

週一至週五:8:30am-5:00pm
週六:8:30am-2:00pm

雖然你已嘗試過多種辦法, 可是相信我們可以給你更好更先進的治療.

900-4000 sqft office leasing available. 900-4000 平方英尺寫字樓提供租賃。

D03CH-XIN WANG王鑫醫生1234567B_16

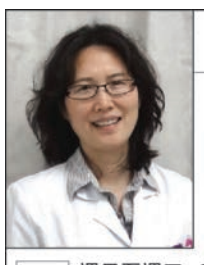

張玫 醫生

Mei Zhang, MD

北京醫科大學醫學系畢業
北京協和醫科大學腫瘤醫院研究生畢業
貝勒醫學院住院醫師畢業
原貝勒醫學院家庭醫學系助理教授
二十餘年臨床醫療經驗
Board Certified by ABFP

糖城家庭全科診所

www.drmeizhang.com

新增唯一FDA認證,最新最尖端抗衰老
聲波電波拉皮除皺技術-Ulthera(超聲刀)

不用開刀,給真皮層導入熱能收緊肌膚,解決皮膚下垂問題;通過高強度超聲波,去除皺紋,不會對皮膚表面造成任何傷害;提昇肌肉筋膜,刺激膠原蛋白大量重生恢復彈性;一次治療可持續2-3年,治療後立刻恢復日常生活;貴族的享受,平民的價格。

門診時間 週日至週三：9:00am - 5:00pm
週四至週五：急診預約
週六：休業

醫療美容項目 肉毒桿菌Botox除皺瘦臉$8/單位·玻尿酸改善蘋果肌、法令紋、木偶紋·PRP微針治療脫髮·超聲刀(Ulthera)和射頻無手術拉皮緊膚·埋線面頸部提升去皺·射頻微針祛痘疤·鐳射激光永久脫毛·脈衝光、激光美白祛斑、祛痣、祛紋身·Kybella去雙下巴、溶脂針去眼袋及腹部多餘脂肪·新增水光針、美白針、PRP微針、讓您擁有嬰兒般的光滑瓷肌。

4645 Highway 6, Suite H, Sugar Land, TX 77478 (糖城匯康廣場內) | T (281)242-6889 F (281)884-6071

D03FA-FAMILY MEDICINE 張玫醫師2467B_8

7Days Doctors Clinic

7 Days Doctors Clinic

診所只接受現金並有大幅折扣

主治醫師

毛志江 Chi C Mao, MD, PH.D.

何樹平 Stephen Ho, M.D.

移民體檢指定醫生

/ 診所專長 /
• 家庭醫學(各類體檢) • Urgent Care • 老人醫學 • 抗老化醫學 • 幹細胞有關醫學技術 •

診所設備齊全，包括X光，心電圖，超音波，血液檢查，血管檢查，心肺檢查

Phone: 281.277.0220 | Fax: 281.277.0278 | info@7DaysDoctorsClinic.com
7320 Highway 90A, Suite 110, Sugar Land, TX 77498 American Board Certified Position

D03FA-7DAYS DOCTORS CLINICB_8

醫生本人通國、粵、英語

潘先樣腳科醫學博士

Simon Pan, DPM, Foot Specialist and Surgeon

專治 甲溝炎、拇趾囊種、腳跟痛、灰趾甲、香港腳、腳皮膚病、長年雞眼、糖尿病腳疾、腳科手術、各種腳創傷、骨折運動受傷、成人及小兒平板足、各種發炎痛症及兒童腳病

即時X光檢驗

專精量身定做腳墊，甲溝炎根除手術

中國城 9896H Bellaire Blvd Houston TX 77036
六號公路 14403 Bellaire @ Hwy 6 (Fiesta Center) 百利大道近6號公路

接受政府及各種醫療保險

電話:713-270-8682

D03PO_PAN潘先樣567B_8

李岳樺 醫學博士

Dr. Bryan Lee, D.P.M., FACFAS
Specializing in Medicine and Surgery of the Foot and Ankle
Board Certified by the American Board Podiatric Surgery

腳專科

Houston 診所：
11100 S.W. Freeway,
Houston TX77031

SUGAR LAND 診所：
56 Sugar Creek Center Blvd,Suite 250
Sugar Land, Texas 77478

※ 榮獲2005 H-Texas雜誌評為最佳腳專科醫生 ※

設有X-RAY復健設備

治療項目
★顯微手術 ★腳跟痛 ★糖尿病腳疾
★平板足 ★雞眼 ★腳部矯正
★蹈趾囊腫 ★運動受傷 ★嵌甲痛
★香港腳 ★骨折 ★灰指甲

新推出雷射治療『灰指甲』
不需吃藥、不痛、不必打麻藥
沒有副作用
特價優惠 $100.00 OFF

www.advancedfootdocs.com

電話：713-772-3338(FEET)通曉普通話 • 收各種保險卡及政府醫藥卡

D03PO_FOOT李岳樺1234567B_8

休士頓診所

電話: 713.272.6688
傳眞: 713.271.6689

• 家庭全科
• 心電圖
• 化驗檢查
• 中醫針灸、推拿
• 執照物理治療師
• 各種急慢性疼痛
• 車禍

週一至週六 9:00am-6pm
www.houstonmedicalclinic.com

接受各種保險 政府醫療卡

9889 Bellaire Blvd., Suite E219A, Houston, TX 77036(敦煌廣場內)

休士頓診所足科中心

陳彥旭
足踝專科/外科醫生
(通國語)
Dr. Bright Chen, DPM, AACFAS

HOUSTON MEDICAL CLINIC FOOT & ANKLE CENTER
足踝醫療 | 整復手術 | 鐳射治療灰指甲

• 拇指外翻，槌腳趾，扁平足，高弓足，關節炎，先天性畸形，腳跟痛，扭傷，骨折，脫位， 糖尿病足，神經病變，痛風，骨腫瘤，軟組織腫瘤，神經瘤，嵌甲痛，雞眼，贅疣，香港腳。
• 鐳射治療灰指甲，最高科技，減少藥物副作用，無需麻醉。

D03FA-HOUSTON MEDICAL 休士頓診所24B_16

姜楠醫學博士 (Nan Jiang, MD) Jennifer Farrell, DO

Board Certified Family Practice
Local Magazine 2013年度休斯頓最佳醫生
華人陣容最強大的醫療團隊 接收各種保險

家庭全科
One of the Best

獲美國糖尿病高質量治療認證 獲藍十字,聯合健保"Preminun"醫師認證

• 診所環境優良, 設備先進齊全, 治療方法可靠, 準確, 多樣化。開業十年無差錯, 獲得衆多好評。有更全面的檢查項目, 並有不同的專科醫生住診。
• 高血壓, 心臟病, 甲狀腺疾病, 糖尿病, 肝/腎/胃腸疾病, 皮膚病, 過敏, 哮喘, 婦科, 小兒科, 外科小手術, 創傷, 腰腿疼, 關節炎, 我們都能給你最好最安全治療。
• 查體中心提供VIP全面檢查, 血尿化驗, 心電圖, 超聲波, 肌電圖, 中風檢查, 尿流動力學, 肺功能檢測, 學生, 工作查體。

9999 Bellaire Blvd #370,Houston, TX 77036 電話: 713-270-0909(恒豐銀行大樓三樓)
1500 S. Dairy Ashford, S#198, Houston, TX 77077 電話: 281-759-0200(Dairy Ashford)
4320 Boardway St, Suite 100, Pearland, TX 77581電話: 281-485-0334(Pearland)

雖然你有很多選擇, 可是我們相信可以給你更滿意, 更可靠的治療。(可遠程會診)

門診時間:周一至周五 8:30am-5:00pm 週六:8:30am-2:00pm

900-4000 sqft office leasing available. 900-4000 平方英尺寫字樓提供租賃。

D03FA-JIANG NAN 姜楠醫生1234567B_16

Zhen Fan, M.D.

SURGICAL ASSOCIATES OF HOUSTON, P.A.

靜脈曲張的症狀及治療

腳灼熱癢發、靜脈（青筋）顯現、腳部肌肉疲倦、酸痛、或經常抽筋、腳下半部色素沉積、腳踝水腫、皮膚乾燥、潰爛等

一般手術費用大部分都由保險公司承擔

• 靜脈曲張手術
• 機器人腹部微創手術
• 疝氣手術 • 膽囊手術
• 大腸/直腸/胃切除手術
• 痔瘡切除手術

閉合手術亮點包括:
• 症狀緩解
• 局部麻醉（無需去醫院）
• 在1-2天內恢復日常活動
• 具有良好的美容效果、輕微或無疤痕、挫傷或腫脹

靜脈曲張圖示

范縝 外科醫生

• Cincinnati醫學院醫學博士
• Case Western Reserve University Laparoscopic Colorectal專科醫生

外科 靜脈曲張治療中心 GENERAL SURGERY / VEIN CENTER

281.318.1362
通國語、上海話、英語

Email: thezhenmaster@hotmail.com
9440 Bellaire Blvd., Ste. 205 Houston TX 77036
1140 Business Center Dr., Suite 403, Houston TX 77043

D03SU-FAN ZHEN 范縝醫師67B_16

夏威夷將建世界最大光學望遠鏡:耗資 10 億美元

美國加利福尼亞和加拿大的大學計劃在夏威夷大島的一座火山頂部建造世界上最大的光學望遠鏡，口徑將達到 30 米,耗資將超過 10 億美元。現在，這項計劃已經獲得批準。

處在圖像中央的是 M1 光學系統,是一面直徑 100 英尺（約合 30 米）的反射鏡。借助于這架望遠鏡，天文學家能夠對系外恆星以及環繞其軌道運行的行星進行觀測，同時了解新行星和新恆星的形成。此外，這架望遠鏡還能讓天文學家回到大約 130 億年前，了解宇宙的初期形態。

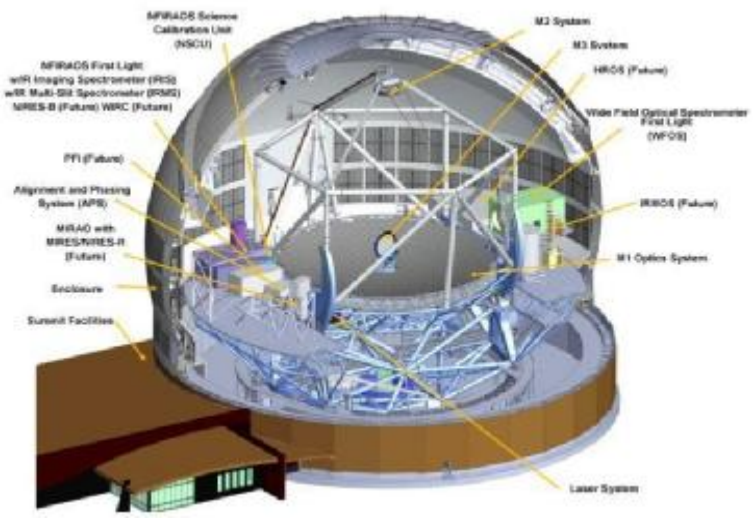

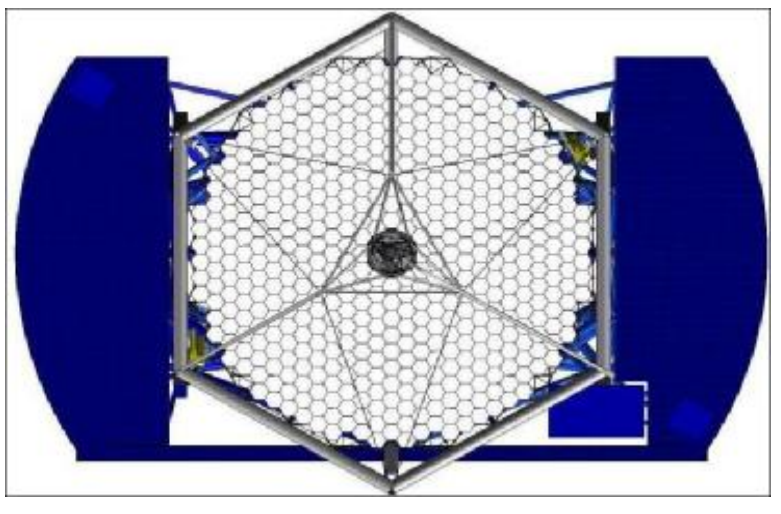

藝術概念圖，呈現了沐浴在落日餘暉中的 30 米望遠鏡。12 日,夏威夷土地與自然資源委員會批準了在當地冒納凱阿火山頂部建造世界最大望遠鏡的計劃。這一決定爲 30 米望遠鏡項目的管理團隊和夏威夷大學一同與夏威夷州政府協商租借土地一事鋪平了道路。

主反射鏡由 492 塊小鏡構成,排列成圓形,直徑 30 米。夏威夷的一些原住民組織發出請願,反對建造望遠鏡,他們認爲這種做法是對冒納凱阿火聖峰的一種褻瀆。天文學家之所以如此青睞這座死火山是因爲頂峰海拔達到 4205 米，一年內有 300 天能夠看到晴朗的夜空。

贛味片刀鴨的做法

做法：烤　口味：其它口味　難度：初級入門　人數：2人
份準備時間：數小時　烹飪時間：<60分鐘　主料：鴨半只

準備好半邊鴨，洗幹淨
把所有的調料放入碗中攪拌均勻

所有的調料倒入盛鴨子的盤子裏面
塗抹均勻後，腌制24小時之後入烤箱烤制45-60分鐘即可

烹飪小技巧

1、腌制的時候要放入冰箱內至少腌制24小時。
2、每個烤箱的溫度不大一樣，我是用170度烤了45分鐘。
3、片鴨子的時候盡量用快刀，這樣片出來的鴨子非常漂亮。

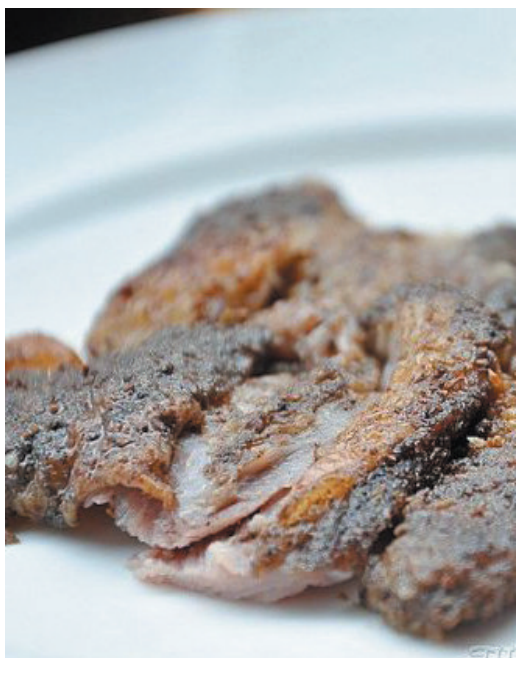

扒釀蹄筋的做法

原料：牛蹄筋750克 雞750克 西蘭花 適量　雞蛋白 適量
輔料：味精少許 雞粉少許 蔥少許 水澱粉少許 精鹽少許 清湯少許 江米酒少許 姜汁少許

雞泥加蛋清、蔥姜汁、鹽、味精等攪打上勁。西蘭花改刀，炒制好後堆在盤中間

蹄筋改成粗細一致的長條，中間開一刀口，將雞泥釀在裏面，上籠蒸熟裝盤 鍋中加清湯，調鹹鮮口味，勾芡，淋蔥油，澆在圍盤的蹄筋上即可

茶香墨魚仔的做法

原料：墨魚500克 龍井茶適量
調料：味精少許 料酒少許 腐乳 香適量 大蒜粉少許 生粉少許 植物油少許 白芝麻少許

將墨魚仔去內臟洗淨，用幹淨毛巾控水 將龍井茶葉用開水泡開，取淨茶葉待用。

將墨魚仔用白腐乳、味精、紹酒、蒜粉、生粉拌勻，下七成熱油鍋炸熟。將茶葉炸酥。

取幹淨鍋一只，下墨魚仔，滑油，下蔥姜末煸香，加茶葉和調料炒勻，撒上白芝麻即可。

孔雀開屏魚的做法

原料：武昌魚1條 **調料：**料酒適量 蔥白適量 小蔥少許 精鹽少許 胡椒粉少許 魚豉油適量 麻油適量

將斬殺好的武昌魚清洗幹淨，特別是魚腹內的黑膜一定要刮幹淨，將少許精鹽倒入掌心，揉開，塗沫魚身內外、撒上少許胡椒粉，輕拍少許料酒腌制10分鐘左右；取其中一條魚（盤中另一條魚留做他用）把魚頭和魚尾切下來放一邊，魚身從魚腹處朝魚背均勻分割成條塊，註意魚腹處不要斷開。

分割好之後，將魚移至蒸盤中擺盤：魚頭固定立放，將魚身環繞魚頭鋪攤開來，宛若孔雀開屏狀，整理好魚身之後，最後將魚尾擺上。

調制蒸魚淋汁：蒸魚豉油+自制混合豉汁料（做法請看這裏）+料酒少許+純香麻油少許混合均勻；將小蔥、洗淨，用熟食案板切末，大蔥取蔥白段切絲，涼白開浸泡備用；蒸鍋內坐水煮滾，將蒸魚盤放入，將蒸魚汁小碗盛裝放入（不要澆到魚身上），蓋嚴鍋蓋，隔水旺火蒸制。

蒸制大約6分鐘左右（時間視魚大小及改刀厚薄靈活調整）熄火，虛蒸1-2分鐘，立即起鍋（蒸魚的最高境界是蒸好的魚肉剛剛好呈“蒜瓣”狀，口感最爲鮮美），倒掉蒸魚時滲出的腥水，鋪上蔥絲、香蔥末，澆上蒸魚汁；燒滾2勺食用油淋入盤中上，上桌趁熱食用。

總獎金達百萬英鎊 世錦賽前最後排名

中國桌球公開賽全面升級

世界桌球中國公開賽2日在北京展開首輪資格賽的角逐，包括中國桌球領軍人物丁俊暉、目前排名世界前兩位的沙比、“火箭”奧蘇利雲等在內的72名高手將帶來一場全新升級的頂級桌球賽事。

■丁俊暉（右）在紅毯儀式上回答傳媒提問。 新華社

■奧蘇利雲輕取蘇格蘭選手繆爾，晉級正賽。 新華社

梁文博 奧蘇利雲輕鬆晉正賽

2018年桌球中國公開賽2日在北京國家奧林匹克體育中心體育館開戰。在首日的資格賽，中國球手梁文博與蘇格蘭名將、“火箭”奧蘇利雲齊齊輕鬆過關、晉級正賽。

另外，2日的首輪正賽，馬克艾倫與利索夫斯基，均以6：1擊敗各自的對手。

本賽季，梁文博狀態欠佳，最好成績是威爾士賽打進前16，英錦賽後更不幸跌出前16。本屆中國賽，梁文博在資格賽迎戰克拉克。結果，這位中國桌球“二哥”連續兩局（第四及第五局）破百，以總局數6：1大勝，順利闖進正賽。

賽後，梁文博謙虛地表示是對手犯了太多的錯誤才讓自己贏下比賽：“今天是對手打得不好給我很多機會，比賽完會好好休息，把細節做好，把自己水平發揮出來才能走得更遠。”

■香港文匯報記者 陳曉莉

本屆中國公開賽是首個採用世界桌球最新賽制的頂級桌球比賽，從首輪至8強賽都採用11局6勝賽制，準決賽採用19局10勝賽制，決賽採用21局11勝賽制。

丁俊暉回舊地 盼打出精彩

獎金方面，總獎金達100萬英鎊，冠軍獎金22.5萬英鎊，超過英錦賽，成為繼世錦賽後第二個獎金達百萬英鎊的比賽。而比賽場館也從往年的大學生體育館移師至國家奧林匹克體育中心。

據中新社消息，由於賽事級別非凡，比賽吸引了丁俊暉、沙比、奧蘇利雲以及世界排名前16的希堅斯、梅菲、羅拔臣等巨星參賽。

剛剛度過31歲生日的中國桌球領軍人物丁俊暉日前亮相紅毯，他看起來神采奕奕。2005年首次於北京舉辦的中國公開賽上，18歲的丁俊暉持外卡參賽，一路過關斬將，在決賽中以9：5戰勝7奪世錦賽冠軍得主亨特利，成為首位獲得桌球職業排名賽冠軍的中國選手。如今回到“夢開始的地方”，經歷了多次沉浮的丁俊暉最大的願望是調整好狀態，打出精彩的比賽，並為今年的世錦賽做好準備。

“火箭”奧蘇利雲在中國擁有最高人氣。本賽季，他的表現如同他的外號“火箭”一樣一飛沖天——不僅刷新了自己職業生涯單賽季排名賽冠軍數，同時還追平了亨特利、丁俊暉和沙比所保持的單賽季贏得5站排名賽冠軍的紀錄。那麼他能否在初春的北京成為桌球史上第一位單賽季贏得6站排名賽冠軍的選手，成為本屆大賽的焦點。不過，“火箭”對能否破紀錄表現得相當低調，他稱自己沒有特別具體的目標，只想打出精彩的比賽，展現最好的球技。但他也頗有“心機”地表示：“隨着比賽的推進，也許我就有目標了。”

本屆中國公開賽於4月2日至8日進行正賽。它是世錦賽前的最後一站排名賽，並將確定世錦賽種子席位。

■香港文匯報記者 陳曉莉

■梁文博連續兩局破百，輕鬆進正賽。 新華社

大埔終止東方不敗 港超穩守第三

香港文匯報訊（記者 潘志南） 1：0小勝東方龍獅。三遇東方皆贏和富大埔憑門將李瀚灝屢救險球力保不失，在2日午復活節檔期進行的“中銀人壽香港超級聯賽”主場以的大埔15戰28分留守積分榜第三位。賽事吸引1,070人入場，熱鬧非常。

■大埔李嘉耀（左）怒射。 香港文匯報記者潘志南 攝

開賽時大埔外援衛將兩度低級失誤。10分鐘先有杜度失位，東方洛迪古斯左輔單刀推順腳背彈射，門神李瀚灝出封及時救險。19分鐘，艾華度亦險送大禮，洛迪古斯失魂射高，兩失黃金機會。

和富大埔上半場逼搶踢法主導場面。17分鐘李嘉耀右禁區怒射被東方門將葉鴻輝拍高；20分鐘，杜度接應伊高沙托尼開出的角球，12碼點無人看管下頂入，大埔領先1：0。

■東方的基頓（左）於補時的頭槌未能造成入球。 香港文匯報記者潘志南 攝

下半場東方換入麥基、徐德帥及林學曦。60分鐘，徐德帥香蕉形射網角的罰球被大埔門將李瀚灝托出，補時階段，李瀚灝更沒收倒戈的基頓頭槌。最終，大埔以1：0成功終止東方的“五場不敗”。

不過，東方主帥李健和仍樂見球員很有決心去追平對手：“為了支持香港隊，全隊兩周無比賽，港腳三天前才歸隊。此役上半場隊員確有生疏感，天氣轉熱也有影響；落後下大家有決心追番，有助周末足總盃半準決賽。”

而大埔教練李志堅則稱：“比賽初段出現兩個大意球後隊員很快調整好。目前積分榜28分位居第三位，冠軍大局已定，但大埔仍希望得到更高的排名、力爭第二名，對手已鎖定飛馬；其他盃賽也要力爭，周末足總盃半準決賽對標準流浪。”

何柱霆奪跳繩公開賽挑戰組亞軍

“香港個人全能跳繩公開賽2018”2日假元朗區體育會賽馬會大樓上演，第2日賽事重頭戲為男子挑戰組對決。力爭衛冕的何柱霆獲得亞軍，冠軍最終由劉盼晞奪得，Battle對決賽則由澳門好手劉嘉樂以“過江龍”姿態勝出。

今屆香港個人全能跳繩公開賽吸引超過360名運動員參加，當中更包括香港、澳門、中華台北及日本等地好手。去屆男子挑戰組（16歲以上）總冠軍何柱霆雖於30秒速度跳項目失手，以98下僅得第4，但他其後於2分鐘速度耐力跳以353下獲得第2，再憑指定花式的出色表現獲得亞軍收復失地，最終勇奪總成績亞軍。冠軍選手為應屆全港精英跳繩賽男子總冠軍劉嘉樂，他分別於30秒速度跳103下，以及2分鐘速度耐力跳363下，雙雙名列第一。 ■香港文匯報記者潘志南

■何柱霆（右）與冠軍劉嘉樂合影。

車仔遇“刺”歐聯渺茫 干地帥位危

■迪利阿里射入反先一球。 路透社

2日凌晨完場的英格蘭超級足球聯賽第31輪壓軸大戰，熱刺在先失1球下憑迪利阿里赴孖連追3球，反勝“車仔”3：1，28年來首次在史丹福橋球場擊敗對手。這場失利亦讓“藍軍”落後排在第4名的熱刺的差距拉大到8分。

熱刺28年來首次客勝藍軍

第30分鐘，熱刺門將洛里斯出迎失誤，莫拉達頂成1：0。上半場補時，基斯甸艾歷臣32碼外笠射得手替熱刺扳平1:1。下半場，迪利阿里在62及66分鐘的4分鐘內連入兩球，成為贏波功臣。熱刺上次在車仔主場取勝還是在1990年，領隊普捷天奴賽後說：“28年之後再次贏得勝利對我們太重要了，對熱刺每個球迷和球員都是非常開心的事，我非常自豪。”

落難教頭：尚餘7輪盡全力

車仔被第4位的熱刺拋離8分，很大機會將緣盡下屆歐聯，這樣上季領軍稱王英超的主帥干地下台也將進入倒數。他說：“尚餘7場比賽，我們會竭盡全力直到最後一刻。”他認為，臨完上半場前的失球打擊了己隊信心，“基斯甸艾歷臣的入球太精彩了。”

■短短一個賽季，干地由英雄變罪人。 法新社

■綜合外電

翱翔天際不是夢
陳納德將軍飛虎隊飛行學院
General Chennault Flying Tiger Academy
提供專業飛行培訓課程
培訓對象：專業飛行員、業餘飛行愛好者
LONE STAR COLLEGE
航空業前景遠大，美國與中國目前均需要優秀的飛行人才。
*只要18歲以上，不分男女，有高中畢業證書，有志於朝向航空業發展者均可申請。
*每月開班，課程為六個月，畢業後授予證書。通過考試，可獲頒美國FAA私人飛行執照、商業飛行執照、和商業直升機飛行執照，還包括300小時的飛行時間。
*既使戴隱形眼鏡、或助聽器，只要達到標準，依然可以開飛機。
電話: 713–228–7933 (中文)、877–423–8237 (英文)
郵箱: info@chennaultfta.com 地址: 10013 Military Dr. Conroe, TX 77303
www.chennaultfta.com
S02–CFTA陈纳德飞行学校C_40

美南新媒體 全面進入數據互聯時代

手機公眾平台

今日美國 www.today-america.com
手機美南新聞

手機美南黃頁

STV KVVV15.3 美南國際電視網
手機美南電視

SOUTHERN NEWS GROUP 美南新聞報業電視傳媒集團
美南日報
手機美南日報

美國華人傳媒史上重大突破

美南新聞傳媒集團結合
最新高科技及全美國十大城市之精銳新聞專業團隊
全力為全球觀眾及讀者打造放眼世界
瞭解美國之 今日美國 美南電視 新媒體平台

第51屆休斯頓國際電影節《聚焦中國》新聞發布會在萬豪酒店舉行

【泉深／圖文】第51屆休斯頓國際電影節《聚焦中國》(Focus on China) 華語影片組委會於3月29日在休斯頓萬豪酒店 (The Marriott Westchase Hotel) 舉行新聞發布會。電影節主席亨特.托德 (Hunter Todd)、《聚焦中國》主席勞治翔 (Kenny Lao)、著名電影人陳燁、著名影星及舞蹈家周潔，以及休斯頓各界精英出席新聞發布會。美南廣播電視台、《今日美國》、《美南日報》、新華社、《世界日報》、鳳凰衛視美洲台、《中國日報》、美國中文台、《僑報》、美國飛龍傳媒、美國同城網、世界名人網、《華夏時報》、超群國際傳媒等十多媒體記者到場采訪報道。

第51屆休斯頓國際電影節將於4月20日開幕，4月29日閉幕。

休斯頓國際電影節主席亨特.托德在致詞中說：休斯頓國際電影節是世界上最古老的獨立電影節之一，很多著名的導演、影星和制片人都始於此。第51屆電影節將有龐大的VIP嘉賓陣容，特別招待會，研討會及內容豐富的安排。亨特還說：這3年來，休斯頓國際電影節得到了中國電影界人士及美國華人朋友的大力支持，今年將會有30部中國電影在休斯頓電影院上映，其中16部是首映，這是全世界電影節沒有的事情。同時也感謝所有休斯頓華文媒體的支持和報道。

《聚焦中國》華語影片組委會主席勞治翔在致詞說，今年邀請大場面導演張進戰爲第51屆休斯頓國際電影節共同主席，在中美電影論壇中介紹中美合拍電影的要點、技巧和經驗。也邀請原中央新影集團書記、副總裁安衛民擔任共同主席一職。中美合拍電影需要有泛娛樂大數據支持，藝恩影視與我方爲戰略合作夥伴關系，爲中美合拍提供泛娛樂大數據平台支持。新聞發布會由副主席江依麥介紹了今年有200多部中國電影報名參加第51屆休斯頓國際電影節，經過大量篩選，有19部入圍競選和北美首映。其中幾部優秀作品：中國中央新影集團的《探秘新三峽》，紅色題材的《大會師》，李易峰、廖凡主演的《心理罪》，著名影星周潔推薦的由胡軍、余男主演的《上海王》，企業家董長健投資主演的公益片《格桑花開的時候》，賈小鐵導演的《水墨大別山》。由休斯頓本地電影投資人楊曉白投資、很多休斯頓本地演員主演的《夏日魔影》獲得電影節首映。

中國人活動中心–華助中心執行長範玉新博士、豐建偉基金會豐建偉醫生、美國國會議員亞裔代表張晶晶、副主席王王翊帆一一上台發表對休斯頓國際電影節的講話、支持和祝賀。

此次電影節《聚焦中國》主席團人員龐大，《聚焦中國》華語影片組委會主席勞治翔、副主席江依麥、吳建俊、 Ping Lao、王翊帆。共同主席有6位：安衛民、張進戰、陳灼剛、範玉新、豐建偉、杜昊益。榮譽主席有16位：陳韻梅、靳敏、陳珂、孫婷、李娟、李蔚華、James Luo、鄒雅麗、張晶晶、吳因潮、張要武、楊萬青、王順義、孫鐵漢、胡美然、戴慧怡。

本次電影節專用化妝師由香港著名化妝師譚冰冰出任。

立志將中國最頂尖的美食介紹到美國來
「牛角尖鮮牛肉火鍋專賣店」周日正式開業

牛角尖』周日下午舉行的開幕剪綵儀式。（記者秦鴻鈞攝）

「牛角尖」的老闆劉思達（右）王璟瑜（左）夫婦。（記者秦鴻鈞攝）

「牛角尖」老闆劉思達（右）在開幕式上致詞。（左）為儀式主持人劉金璐。（記者秦鴻鈞攝）

出席開幕式的貴賓合影。（記者秦鴻鈞攝）

（右起）「牛角尖」老闆娘王璟瑜、本報記者秦鴻鈞、「中國日報」周春梅、中領館新聞組領事高樺、「僑報」鄭直、「世界日報」盧淑君在餐會上。

「牛角尖」令人食指大動的「牛角尖鴛鴦火鍋」。（記者秦鴻鈞攝）

（本報記者秦鴻鈞）兩位年輕人，憑著對美食的無限熱愛，讓他們在構思目標和定位時一拍即合，於是便有「牛角尖」的構想。再經過近一年時間的籌備，一家獨特的「牛角尖鮮牛肉火鍋專門店」終於成形，並於周日（4月1日）下午在鑼鼓舞獅和嘉賓如潮中熱鬧剪綵開幕。象徵著中國年輕人要將最頂尖的中國美食介紹到異邦美國，並將其發揚光大的偉大理想。

開幕式嘉賓如雲，在由釋延禪師父率領「少林寺文化中心」表演的舞龍舞獅熱鬧開場後，與會嘉賓包括由總領館副總領事王昱所率領的祝賀團隊： 文化參贊解飛、僑務組組長葛明東領事、新聞組高樺領事及大使秘書張少科領事，以及僑界社團代表「中國人活動中心」董事長靳敏、執行長范玉新、副執行長王曉霞、劉妍、卿梅，國會議員Pete Olson代表張晶晶，以及四川、廣東、東北各大同鄉會代表、及各大媒體，在中國駐休士頓副總領事王昱，中國人活動中心執行長范玉新，及四川同鄉會會長李海濤致以開幕賀詞後，牛角尖老闆劉思達、王璟瑜夫婦，孫家鑫登場，並由劉思達代表致詞。

劉思達表示：經過了將近一年時間的籌備，終於迎來了牛角尖鮮牛肉火鍋專門店正式開業的日子。我來自中國四川，古人雲“修身、齊家、治國、平天下”，來美接近十年，我實現了“修身”、“齊家”，順利完成學業，有了美麗的妻子和可愛的兒女，如今正在創業的路上摸索前行。幾年來，我們走過許多城市，休斯敦作爲德克薩斯州的第一大、全美第四大城市，其便利的交通、良好的投資環境以及包容的文化氛圍吸引了衆多的創業者前來發展，我和我的合夥人孫佳鑫先生也不例外，對美食的無限熱愛讓我們在構思目標和定位時一拍即合，於是便有了牛角尖的構想。

在中國，人們常把創業者比喻爲拓荒牛。拓荒牛，意味著創業者擁有著牛的開拓勤勉、吃苦耐勞的品質；而德州的牛肉以其味道鮮美、肉質細嫩、綠色健康而聞名世界，所以我們幾個拓荒牛和德州的牛肉融合在一起，成就了今天的牛角尖鮮牛肉火鍋專門店，在此，我特別要感謝我的太太王璟瑜小姐，我的合夥人孫佳鑫先生以及四川名廚姚洪華先生在牛角尖籌備以及運營階段的鼎力相助。

今天，我們非常榮幸地邀請到了休斯敦的各界精英以及媒體親臨現場，見證牛角尖開業的重要時刻。讓我們以熱烈的掌聲對他們的到來表示歡迎和衷心的感謝！這一時刻的到來凝聚著我們創業者的心血和汗水，凝聚著家人好友的支持和幫助，更凝聚著各位長輩的關心和厚愛，在這重要的時刻，請允許我代表牛角尖全體員工向各位表達衷心的感謝，謝謝大家！

我們承諾，將不忘初心、一如既往地秉持著我們的餐飲理念，爲休斯敦居民帶來新鮮的牛肉、優質的食材和周到的服務，希望大家今後多多支持牛角尖鮮牛肉火鍋專門店，對我們的食品和服務提出建議，勉勵我們更加健康茁壯地成長和發展。

在王昱副總領事，中國人活動中心董事長靳敏、執行長范玉新，廣東總會董事局主席陳卓剛，四川同鄉會會長李海濤，國會議員Pete Olson代表張晶晶，老闆孫家鑫、劉思達、王璟瑜及總師傅姚洪華共同主持剪綵儀式後，立即由變臉大師車東華現場表演變臉，精彩的演出，贏來掌聲不斷，車東華日後將在「牛角尖」駐店表演，讓大家在品嚐美食之餘，更一飽眼福！

在劉金璐主持現場有獎提問贈送代金券及茶藝表演後，全體與會貴賓進入裝潢優雅的「牛角尖」店內，聞名不如見面，現場品嚐「牛角尖」的絕世美味。

「牛角尖」火鍋，有多種湯頭，加上20多種材料精製而成。不論材料擺盤，還是火鍋的賣相，有如一幅美麗的圖像，引人垂涎。該火鍋光是湯頭，就有牛角尖鴛鴦火鍋、秘製牛油麻辣火鍋、九宮格清油麻辣火鍋、酸辣金湯鍋底、玉米白蘿蔔牛骨湯底、及養生番茄濃湯鍋底等多種選擇，還有自助調料任選。

「牛角尖」還是以吃牛肉火鍋爲主。根據他們老闆娘王璟瑜表示：一頭牛只有30%的精華部份能做牛肉火鍋。像桌上擺的「至尊肥牛」切片，一頭牛也只是牛仔骨後面那一塊肉而已。其他還有極品雪花牛，肥美羔羊肉，鮮切牛筋腱，特級牛嫩肉，鮮美牛舌，及軟糯牛筋等多種選擇。「牛角尖」的特色拼盤也頗引人垂涎，賣相好，令人食指大動。如精選牛羊組合（肥牛+肥羊）、四喜丸子（牛肉丸+魚丸+包心丸+龍蝦丸）、紅白魔方（豆腐+豬血）、蔬菜拼盤（茼蒿+大白菜+唐生菜+菠菜），以及漂亮的菌類組合（金針菇+杏鮑菇+平菇+蟹味菇）是團體或請客的必點。這些漂亮的拼盤上桌，爲火鍋桌添顏色，客人大喜，主人有面子。

「牛角尖」的特色之一「花茶」。（記者秦鴻鈞攝）

其他如極品鮮毛肚、麻辣牛肉、特色香菜牛肉卷、手打牛肉丸、特色炸豆皮、蟹子蝦滑、鮮活鯰魚片、千層肚、家鄉丸子、牛百葉、梅林午餐肉、魚豆腐、魚丸、龍蝦丸、豬血-------- 等等，也都是該店招牌必點涮菜。

該店還推出「牛肉秘籍」，方便大家掌握涮肉的火候，如特級鮮牛肉，只需涮6~8秒，五花腱，雪花肥牛，牛舌，涮13秒，打牛肉丸，涮14分鐘等等，給食客參考，祝大家大塊朵頤，大享口福。

「牛角尖」位於百利大道與Corporate Dr.交口附近，Chase Bank緊隔壁，原「阿里郎」舊址，地址：9715 Bellaire Blvd. Ste A , Houston TX 77036, 電話：281-501-9769