美南日报

SOUTHERN CHINESE DAILY NEWS
SOUTHERN NEWS GROUP
美南新闻报业电视传媒集团

美南新闻日报・华府新闻日报・达拉斯日报

PRSRT STD US POSTAGE PAID ALIFE, TX PERMIT #16
美国政府指定刊登法律性质广告有效刊物

全美最大华裔独立多媒体集团・报业・电视・黄页・移动传媒
The Largest Asian Independent Multi-Media Group in USA Newspaper -Television-Yellowpages-Dsign

2017年11月13日 星期一
Monday, November 13, 2017

分类广告 YELLOW SHEET

E-Newspaper: www.today-america.com
Tel: 281-498-4310 Fax: 832-399-1355 E-mail: cla@scdaily.com

今日美国网站 www.today-america.com | 美国日报 Southern Daily News | 美国国际贸易中心 International Trade | 美南国际电视网 Southern Television | 美南印刷厂 U.S.A.Printing | 休士顿黄页 Houston Chinese Yellow Pages | 休士顿旅游指南 Houston Travel Guide

分類廣告價目表 CLASSIFIED AD. RATE

週數 Week / 格數 Size	一 週 1 wk	二 週 2 wks	三 週 3 wks	一 月 1 mon
1格 (1unit)	$45	$80	$105	$125
2格 (2units)	$90	$160	$210	$250
3格 (3units)	$135	$240	$315	$375
4格 (4units)	$180	$320	$420	$500

EFFECTIVE: 從2009年11月

Place Your AD 一通電話，萬事OK

By phone, Fax, Email or in person: 電話,傳真,電郵,上網或登門刊登

Call(電話服務專線): 281-498-4310
Fax (傳真): 832-399-1355
Email(電郵): cla@scdaily.com
Click(上網): today-america.com
Stop by(登門): 11122 Bellaire Blvd Houston TX 77072

Business Hours:
Monday-Friday: 8am-5pm
Saturday: 9am.-12pm
上班時間:
週一至週五: 上午八時至下午五時
週六: 上午九時至十二時

e-paper: www.today-america.com 點"分類廣告"

We are Daily newspaper Classified ADS

- English Title (1unit): 12 letters
- English Text (1unit): 130 letters
- Deadline: Monday~Friday 3:00pm
  Saturday ------10:00am
- Pay in advance
- We accept credit cards / check / cash
- No refunds if you stop ad.

※Not responsible for ad text provided by customer
※Legal ads must provide ID & signature
※If printing error after placement of ad, you may notify us within 3 days to make correction.
※Any dispute over ad we reserve the right to stop ad.

100 Restaurant Hiring 餐館服務

*餐館請人
堂吃店,位45號北
誠請●炒鍋多名
●包卷Sushi師傅
薪優,可提供住宿.
有意者請電:
832-980-8868

*中餐館請人
位城中區
誠 請
半工外送員
有意者請電:
832-618-8162

*中餐館請人
誠 請
有經驗炒鍋一名
一周工作5天
位於Memorial區
有意者請電:
713-505-9618

*中餐館請人
45號南23,24號出口
堂吃外賣店
誠請油鍋.包吃住,
需有身份.另有房租
便宜店賣生意3萬5
832-808-9630

*新張中餐館
位Spring區,
招聘企檯、接電話
以上薪優,包吃住
有意者請電:
281-256-5362

*中餐館請人
位於中國城
誠請企檯
有身份
有意者請電:
832-662-4875

*中餐館請人
誠請●全工外送員
●Part time油爐
位45號北 / 近2920
有意者請電:
832-661-3637

*中餐館請人
位Westheimer,
Chimney Rock
誠請炒鍋一名
請急電(手機)或短訊
832-677-0288

*中餐館請人
誠請有經驗
長短工炒鍋及油鍋,
外送員 各一名
有意者請電:
713-528-3908

*中餐館請人
堂吃外賣店,
誠請 熟手企檯
(Waiter/Waitress)
需英文流利,全工/半工
小費好,可包住.
●半工Cashier,小費好
832-830-3906

*餐館請人
外賣店
離中國城10分鐘,
誠請有經驗2天
英文流利接聽電話
有意者請電:
713-858-6622

*餐館請人
離中國城15分鐘
誠請 周末企檯
半工Cashier
半工外送員
713-826-2265

*中餐館急請
位Woodland地區
堂食外賣店
急請熟手打雜
意者請電:
281-298-8229

*餐館請人
位59號北/8號好區
誠請熟手炒鍋,
廚房鐵板師傅
有住宿. 意者請電:
713-922-8497
832-488-2340

*餐館請人
位290,Hwy6,West Rd.
誠請有經驗炒鍋師傅
需懂看中英文單
可報稅.
意者請電:
281-948-9968

*中餐館請人
近Katy區
誠請收銀接電話
及外送員各一名
有意者請電:
832-679-3940

*中餐館請人
近6號/Westheimer
誠 請
半工收銀員
需英文流利,可報稅
有意者請電:
832-818-2721

*中餐館請人
位于中國城
誠請全工炒鍋,
幫廚各一名
薪優面議.
832-631-0076
832-631-0079

*餐館請人
誠請有經驗
企檯 及 外送員
意者請電:
832-466-3511
(2點後洽)

*中餐館請人
誠請 全工和半工
中餐炒鍋,Sushi師傅
有意者請電:
832-566-3377
1354 Nasa Pkwy
Houston, TX 77058

*餐館誠聘
收銀員Cashier
打雜及炒鍋一名
中國城可接送
有意者請電:
832-315-0741

*中餐館,薪優
誠聘有經驗炒鍋,廚房
打雜及英文流利企檯
離中國城40分鐘
提供吃住(住宿環境佳)
有意者請電/短訊:
281-682-6988

餐館請人
位城中好區,
離中國城15分鐘.
誠聘外送員:
長工/短工均可
單多,小費好. 請電:
832-277-2333

*餐館請人
Galleria外賣店
誠 請
熟手接電話員
有意者請電:
832-661-5840

餐館請人
誠請 炒鍋、企檯
廚房幫手.
以上包吃包住
有意者請電:
979-599-0380

*餐館請人,薪優
位Pasadena 快餐店
請打雜,炒鍋,Cashier
親臨或電: Edward
909 Southmore Ave
Pasadena,TX 77502
713-818-0335

餐館請人 Restaurant Hiring

*貝城快餐店
招請打雜,月薪$2000,
1周工作5天,包吃包住,
離休士頓4個小時車程,
灰狗巴士從終點站到貝
城終點站,試工包車票.
225-772-8584
225-202-1157

*中國城中餐館
誠聘川菜師傅
幫炒及抓碼
全工企檯一名
有意者請電;
832-877-5079

*誠請炒鍋
德州奧斯汀中餐館
誠請熟手炒鍋
提供住宿,環境佳
有意者請電:
631-264-9124

*高級點菜餐館
餐館位城中區,誠聘
英文流利,有經驗,
經理一名,企檯數名
態度誠懇,需報稅.
請周二四五六親臨:
5115 Bufflo Speedway#900
或電713-660-8386

*南北和誠請
有經驗抓碼兼油鍋
男女均可,5或6天
另請櫃檯小姐.請電:
832-875-6606
5888 Richmond Ave
Houston, TX 77057

金冠酒家請人
誠 請
廚房雜工多名
10796 C Bellaire
Houston, TX 77072
有意者請電:
281-866-5020

梨城中餐館
誠 請
熟手炒鍋一名
意者請電:
832-868-1599

永華酒家請人
誠 請
廚房幫工一名
王朝商場內
有意者請電:
713-271-3122

珍寶海鮮城
誠請全工/半工
企檯,帶位,收銀,推車
意者請親臨或電:
11215 Bellaire Blvd
Houston, TX 77072
281-988-8898

東禾酒家請人
位中國城中餐館
誠請有經驗
粵菜炒鍋、抓碼
企檯。意者請電:
713-981-8803

快餐店誠請
懂英語有ID經驗收銀員
數名,和廚房油鍋一名.
必須有工作證,
有意者請電:陳太太
832-605-1898
7625 W. Bellfort Stree
Houston Tx 77071

快餐店請人
位大學城, 誠請
熟手炒鍋及打雜1名
以上包吃包住
有意者請電:
979-676-9146

Galleria中餐
聘請 有經驗
炒鍋, 打雜,
點心師傅, 點心幫工,
須勤快, 有身份,
請電: 文小姐
832-570-5139

NOW HIRING
Chinese Restaurant
I-10/Energy Corridor
Now is hiring
Waiter/Waitress
Full time or Part time
Must speak English
713-291-6667

金山誠請拋鍋
位於Downtown
誠請●拋鍋: 薪水好
有意者請電:
832-768-3286Linh
832-466-4401Tina
2001 Jefferson
Houston, TX 77003

蒙古烤肉店
位西北Spring區
離中國城40分鐘車程
誠聘男女企檯,會英文
小費好.夫妻工亦可
包吃住. 意者請電:
646-462-9985

悅來餐館請人
誠 請
有經驗油鍋一名
有意者請電:
281-683-6368

四川美食餐館
位Victoria, TX,
誠請 打雜,打包
意者請電:
361-649-7426
361-649-7476

黃金點心茶寮
薪優. 廚房部請人
廚房油爐,半工傳點心
下午2點後電:
281-495-1688
或親臨:
10600 Bellaire#105

餐館請人 Restaurant Hiring

*KATY中餐館
有經驗全工企檯
需英文流利
可報稅.
有意者請電:
832-588-8270

*KATY中餐館
誠 聘
●全工半工外送員
●半工Cashier
有意者請電:
832-794-6868

*KATY中餐館
Katy白人好區
美式中餐館,誠請
全工熟手炒鍋
不包住.薪資面議.
281-665-7117
281-665-7118

*Katy新張餐館
誠聘●炒鍋
●鐵板燒師傅
●油鍋 ●送外賣
●聽電話兼收銀員
有意者請電:
713-492-1197

餐館請人 Restaurant Hiring

*糖城老地方
麵館, 高薪誠徵
●熟手打雜
全工或半工均可
意者請電
832-455-3059

糖城點菜中餐館
誠 聘
周末收銀接電話
需有經驗,懂英文
有意者請電:
281-277-8383

金冠 CROWN SEAFOOD RESTAURANT

$特價海鮮$
不限量，隨意點，限堂吃
德州生蠔 $11.99(6只) $21.99(12只)
維吉尼亞螃蟹 $9.99 (沙茶粉絲煲)
特別推薦
★花旗參響螺燉雞
★沙茶桂花腸
★金冠炒飯
★玫瑰豉油雞
★脆皮炸子雞
★花旗參響螺燉烏雞
★XO韭菜花炒桂花腸

為慶祝本店開業一周年紀念！
現凡在本店惠顧滿五十元，即可享用十元双龍蝦折扣。 點心和特價午餐除外
原價$26.99減至$16.99，每桌限一碟。
特價午餐（Lunch specials）
(週一至週五)11am-3pm(假日除外)
一個Order, 兩只龍蝦 $26.99 堂吃、外帶不限量
www.crownseafoodrestaurant.com
10796 Bellaire Blvd.,Suite C
Houston, TX 77072(at Wilcrest)
Tel:281-575-1768 Fax:281-575-1763
R03-CROWN SEAFOOD金冠酒家56C_16

KUBLAI KHAN Create・Stir・Enjoy
大汗蒙古燒烤【Katy店】
大汗蒙古燒烤 Katy店
休斯頓吃货们的福音！
週四到週日特價 Hot Pot
老人小孩 $11.99
喜訊 自助火鍋 只需要$14.99!
不得與其他折扣合併使用
超過60種海鮮、肉類、蔬菜、任您吃到撐！
機會難得
20940 Katy freeway,suite C,Katy Tx 77449
(I-10 和Westgreen交叉口) 281-398-3658
R03-KUBLAI KHAN大汗燒烤6C_16

美南新聞刊登注意事項

- 每格可容中文大字(標題)6字及小字(內容)50字，英文字母及數字二字爲中文小字一字，空格標點符號均需計算。
  ※English title : 12 letter ※English content : 120 letters
- 廣告內容均由委刊者提供，本報一概不負責任。
- 廣告涉有爭議，本報保留拒絕刊登及修改廣告或暫停刊登之權利。
- 涉及法律責任廣告,需提供身份證件及當事人簽字負責,本報概不負責.
- 廣告刊出如有錯誤，請於二日內前來更正，如係本報排版錯誤，將予以免費補刊，但以二天爲限。
- 分類廣告請預付廣告費，如中途停刊者，恕不退還費用。
- 刊登一個月以下者，廣告均不得改稿，若需改稿每次酌收費用5元
- 本報接受VISA及MASTER信用卡付費，如電話(Tel)或傳眞(Fax)訂稿委刊，請告知信用卡號碼/姓名/有效期限/CVV號/ZIP code Address號，其訂稿如有錯誤由客戶自行負責，恕不補登。
- 截稿時間：星期一至五2:30pm /星期六10:00am 截稿或之前訂稿，其稿將在第二天刊登。

鳳城海鮮酒家, 誠聘
●點心部助理 ●有經驗男女企檯
●全工半工帶位 ●週末推點心員
以上需有身份. 會粵/越/英語者佳
意者請親臨: 7320 South West Fwy
或電: 713-779-2288

『高薪』急聘
近 Puerto Rico 波多離各島，
急聘 有經驗炒鍋及 爐尾
需懂英語, 薪優. 包住宿.
有意者請電：340-423-6142
Stephen洽

Korean Drinking Club
now is hiring Waitress
Must speak English. Good pay, good tip.
Work time : 8:00pm-2:00am
1901 Gessner, Houston TX 77080
意者請英文電：832-713-5363
韓國酒店,誠招企檯(晚上8點-凌晨2點)
說英文,薪水好,小費好.

***美式中餐館誠聘**
店位西北區，薪資優優，工作環境佳!
急聘有經驗油鍋，炒鍋；另請全/半工企臺，廚房打雜，幫炒
832-696-7902

***聘炒鍋或油鍋**
韓國料理店,
位San Antonio,
急需一名的
有經驗炒鍋或油鍋
提供吃住,不懂韓式料理可培訓,工資電議
830-998-3358

***中越菜餐館**
誠請 半工和全工
炒鍋兼抓碼
男女企檯:懂中越語
意者請電: Jessica
713-405-9576

高薪聘請
●有經驗炒鍋
●英文流利熟手企檯
●點心師傅及熟籠
各數名.
有意者請電:
281-743-8013

Downtown餐館
Sam's Cafe高薪請人
誠請全職
經理, 企檯, 外送員
需講英文. 請短信
832-766-7197
samscafeonline@gmail.com

最新2018年 休士頓華人電話簿
即將截稿,請速來電刊登

***Buffet店請人**
位1960/249
誠 請
有經驗企檯多名
薪優,可提供住宿.
有意者請電:
832-980-8868

***Lam Bo Buffet**
誠請 企檯、帶位
可報稅
有意者請電或親臨:
6159 Westheimer
Houston, TX 77057
713-783-6838

***Buffet中餐館**
誠請全工或半工
●熟手,會英文企檯
底薪高+小費好
●另請炒鍋師傅
近1960, Spring區
281-866-8866
281-979-5725

***Buffet店請人**
二家店,45南,45北
誠聘 ●英文流利
經理, 帶位, 企檯
●另請打雜
以上有工卡,需報稅
有意者請電:
281-979-3628

***CAFE EAST #3**
大型Buffet餐館
位於 Hwy 6 / Bellaire
誠請 炒鍋、傳菜
有意者請電：周先生
281-235-3531

***堂吃外賣店**
誠請●熟手炒鍋
全工或半工均可
●收銀包外賣
位Hwy6 / 288
有意者請電:
281-607-6778

***外賣店請人**
誠請全工外送員
單多,小費好,
全工或半工均可
近I-10 Barker Cypress
有意者請電:
281-836-2098

***堂吃外賣店**
Katy/Richmond
●全工油鍋及幫炒
●半工炒鍋師傅
●半工Driver
意者請電:
281-919-5283

***外賣店誠請**
熟手炒鍋及幫炒
及外送員
近中國城.
有意者請電:
713-259-9188

***堂吃外賣店**
位西北區,
誠聘前檯接電話
需英文流利,
薪優,不包住. 請電:
281-881-0821
281-881-2046

***堂吃外賣店**
位45南,
『薪優』誠請熟手
炒鍋及外送員
意者請電:
917-663-6373

***外賣餐館請人**
位達拉斯,誠請
熟手炒鍋、幫炒
接電話兼油鍋打包
意者請電:
682-702-0574

***堂吃外賣店**
位Missouri City
離中國城30分鐘
誠請熟手炒鍋一名
熟手接電話一名
(女性優先)
以上需報稅. 請電:
832-380-0129

城中區外賣店
●熟手外送員
全工或半工均可
●半工接線員
有意者請電:
713-529-4887

***中日餐館誠請**
位8號,近290
企檯及熟手炒鍋
Full time/Part time
有意者請電:
281-469-7888
713-857-3610

***糖城中日餐館**
離中國城15分鐘
誠 請
●企檯一名
●半工外送員
有意者請電:
713-858-8923

***中日餐館請人**
『薪優』誠聘
炒鍋師傅 $3400
廚房幫廚 $2800
外送員,底薪$50+小費
位Hwy 249. 請電:
281-469-4322

***日本料理請人**
●壽司師傅
●廚房幫手
有經驗者優先
需報稅,會英文
位于PASADENA,
TX77505
713-857-2704

***中日餐館請人**
離中國城15分鐘,請
●經驗炒鍋師傅多名
夫妻亦可
●經驗外送員及油爐
以上需可報稅.請電:
832-613-8830

***中日餐館請人**
誠請熟手炒鍋
及油鍋
位大學城,環境優
包住宿(單人房)
意者請電:
979-676-2568

***中日餐館請人**
●炒鍋1名
●企檯1名:男女不限
(白人區,小費好)
以上有包吃住
位Spring區,249Hwy
626-636-7835

***KATY中日餐**
誠 請
●全工後廚炒鍋.
●英文流利企檯,
全工和晚上半工
有意者請電:
929-330-7747

***中日餐外賣店**
路易斯安納州
新奧爾良,
誠請廚房幫炒,
包食宿,待遇好,
餐品簡單,工作輕鬆
504-756-2255

***中日餐館請人**
位Richmond
離中國城15分鐘
●中日餐炒鍋師傅
●洗碗打雜 各一名
以上需報稅. 請電:
702-286-8363
713-962-3181

***中日餐館請人**
位糖城,
薪優誠聘Cashier
全工或半工均可
可報稅.有意者請電:
832-862-8888

***Austin 中日餐館,薪優**
●熟手炒鍋(Cook) 月薪 $3400
●熟手Sushi Chef $4300-$4500
●Kitchen Helper(廚房幫手)
●Waitress(企檯)
~以上住宿環境佳, 交通方便~
意者請電：512-639-9599

***Sushi餐館**
位於1960 / 290
誠請有經驗的
帶位及Cashier
以上需可報稅.
意者請電:
832-675-1368

***超市內壽司吧**
位於610近290,
誠徵女性人員一名
全工或半工,需有經驗
能報稅及周六日上班
請下午5點後電:
832-660-2521

Market Sushi
●Sushi Chef
●Sushi Helper
S. Kirkwood / 59
Stafford 77477
Must speak English
949-339-9483

***超市內壽司吧**
招聘女熟手做壽司
需報稅,待遇從優
位於PearLand
有意者請電:
832-606-6301

請掃二維碼
關注
美南新聞 分類廣告

日餐請人 Restaurant Hiring

西北區日本拉麵
店, 誠聘
英文流利企檯
小費好
Full time/Part time
有意者請電:
832-350-0186

日本連鎖拉麵店
位Corpus Christi
誠請拉麵師傅
有經驗,負責任,
包吃包住,待遇優厚,
薪資電話商議.
聯繫人: Amber
510-396-9483

日餐鐵板Sushi店
誠請熟手Sushi師傅
鐵板師傅,企檯,經理
位休士頓西南區.電:
281-391-8933
●另教授鐵板Sushi
學徒課程

***日本餐館請人**
近醫療中心, 誠請
英文流利企檯
Sushi師傅、炒鍋
有意者請電:
281-686-1533

***Katy日本餐館**
誠請Sushi師傅
廚房師傅,
熟手全工/半工企檯
需可報稅.
有意者請電:
832-310-3601

***日本餐館請人**
誠請Sushi師傅
全工及半工企臺
需有經驗,可報稅
位Eldridge /I-10
有意者請電:
832-962-2555

***Asian City**
Chinese & Japanese Hibachi Restaurant
誠請有經驗鐵板燒師傅
is hiring experienced **Hibachi Chef**,
speak English.
Call : 281-319-4567 Arun
或親臨: 20205 Hwy59 North, Humble, TX 77338

日本餐館誠請
●廚房幫手
●Sushi師傅
有經驗者優先
有意者請電:
832-646-3368

路州日餐請人
離休士頓2小時車程
誠聘企檯,油鍋,打雜
以上包食宿. 請電:
337-764-7736
●另請住家褓姆
照顧8個月小孩

日本餐館請人
位Cypress,
高薪聘請 鐵板師傅,
Sushi師傅、經理
另請有經驗企檯
Sushi學徒,Hibachi學徒
意者請電:
281-608-5106

全日餐請人
位Katy/Missouri City
Sushi Chef/ Helper
廚房鐵板師傅,
Tempura和打雜,
半工或全工企檯.
917-916-1776
801-837-9757

Japanese Rest.
is hiring Servers
(Waiter/Waitress)
8236 Kirby Dr. #200
Houston, TX 77054
832-693-6562

日餐新店開張
●全工或半工服務員
●後廚打雜一名
薪優面議. 意者請電:
832-552-0852 Ella
832-360-8411 方
27200 Hwy 290 #150
Cypress, TX 77433

Now Hiring All Positions
The Blue Fish Sushi – Katy
2643 Commercial Center Blvd #B350
832-255-3474
$$$Apply today!$$$

***日餐出售**
位Memorial區
地段絕佳,生意穩定
2800呎,潛力極大
意者請電或短訊:
646-932-9787

***Buffet店出售**
地點佳,四周住家,
有藥房,及超市,3965呎
裝飾雅觀,設備齊全,
也可做堂吃店或日本店
請下午2點後電:
832-652-1398

***餐館出售**
中餐館位於
Woodland中心點,
白人區,地段好,
12年老店,生意穩定
713-530-7098
713-377-0841

鐵板壽司店出售
12 Grills Hibachi & Sushi Bar Restaurant
10000sqft, Rent:$4000
Sale price $200,000
Lafayette, LA 地點佳
310-230-2646
1萬呎,租金4千,售20萬

***海鮮漢堡店出售 For Sale**
此店在此已經營35年, 獨立建築,800呎,
地點極佳,大停車場, 生意好
因東主榮退,現忍痛割愛,售價 90K
有興趣者歡迎看店議價. 610/45南
請英文電:713-645-3001
5324 Telephone Road, TX 77087

中國城中餐館
出售. 大型超市旁
地理位置絕佳
2800呎,生意穩定
客源穩定.請連繫:
214-392-5763
214-392-4608

***餐館店面出售**
位西北區繁華十字路口,生意4萬8
房租全包$5600
售價面議. 非誠勿擾
晚上10點後請電:
713-357-8228

炸雞炒飯店急售
Hwy-6 N. (6號北)
Excellent Equipment
地點極佳,設備好
售價$45,000
歡迎看店, 請英文電:
346-404-8832

***好餐館出售**
2000呎,生意穩,位
Kroger Shopping Center
內,生意穩,潛力極大,
歡迎看店議價.
意者請電: 非誠勿擾
832-818-2721

壽司吧轉讓
位于San Antonio
Sam's Club超市裡
位置好，生意穩
12919 San Pedro Ave.
San Antonio, TX 78216
917-547-6488

餐館連地產售
40多年老店,
Waco貝勒大學附近,
地點好,客源穩,
生意極佳,設備全
適合家庭經營.請電:
832-868-5398

中日堂吃店售
堂吃外賣店位290 /6號
白人客源,生意穩,
適合家庭經營
接手即可營業及賺錢
歡迎看店. 請電:
646-637-2722

堂吃外賣店急售
西北區,HEB商區內
生意4萬5 到 5萬
急售12萬. 請電:
281-881-0821
281-881-2046
●另招全工接電話

壽司吧出售
聖安東尼奧壽司吧
低價忍痛出讓
生意穩定,
因個人原因,無法繼續
意者請電: 非誠勿擾
626-232-1587

堂吃外賣店出售
59北,近國際大機場
2000呎,裝修精美,客源
穩定,適合家庭經營,
也適合加做日本餐,
無需裝修,歡迎看店議價
意者請電: 非誠勿擾
713-367-8270

賺錢外賣店售
小型外賣店,北區旺鋪
附近工廠,公司,公寓,
住宅.地方好,接手即可
營業及賺錢,價格合理,
歡迎看店.英粵國: Karen
832-359-2562
832-230-8757

堂吃外賣店出售
位於45南,近Nasa,
Kroger超市旁,地點好
賺錢店,生意約8萬
歡迎看店議價.請電:
832-758-3278
832-475-2877
●另請炒鍋

***Buffet店出售**
離休市中國城25分鐘,
老墨區,潛力大,
7萬生意, 4年新
客人付現多,刷卡約3成
因另有它業急於出售.
有誠意買店者發短訊
832-206-8414

小型餐館轉讓
休士頓北邊Spring區
餐廳式酒吧出售
廚房設施齊全,1500呎
店租便宜,可改做中日
餐外賣店,因股東不合
現轉讓. 意者請連繫:
832-713-9052

Buffet店出售
位休士頓外郊
6000呎, 地點佳,
生意穩,極有潛力
要價6萬
有意者請電:
713-732-8667

Katy區老字號
中餐館堂吃外賣店
地區好,生意穩,
歡迎看店面談.
有意者請電:
713-882-3927
832-275-5889

中餐堂吃店出售
位45號北,近大機場
生意穩,潛力大,
易經營,設備齊全,
歡迎看店議價
有意者請電:
832-659-7878

中日餐館出售
位高速公路旁
地點好,生意佳.
東主退休,歡迎洽詢
意者請電: Ti
210-712-8585

中餐館急售
位Kerrville, 3600呎
全新裝璜,租金便宜,
地點佳,辦公住家林立
因店主無暇顧及,
歡迎看店. 請電:
830-688-6283

路州Buffet店售
中日餐Buffet店轉讓
或合股(因人手不足)
位路易斯安納州中部
剛開一個月,新裝修
有意者請電:
318-229-1745

中越餐館出售
二家中越餐館
位德州南部
生意穩定,固定客源
1800呎, 4400呎
因東主退休出售
956-585-0800
956-630-0963

外賣店出售
靠近59和8號
客源穩定,設備齊全
房租金$1300
有意者電聯
832-693-8713

餐館設備維修
專業修理餐館用制冰機
油爐,洗碗機,攪肉攪麵機,
冰櫃,烤箱,蒸鍋,電飯鍋
等設備. 上門修理或免
費取送,價格全市最低！
請電話或短信:
713-515-7652

美南新聞刊登注意事項

- 每格可容中文大字(標題)6字及小字(內容)50字，英文字母及數字二字爲中文小字一字，空格標點符號均需計算。
  ※English title : 12 letter ※English content : 120 letters
- 廣告內容均由委刊者提供，本報一概不負責任。
- 廣告涉有爭議，本報保留拒絕刊登及修改廣告或暫停刊登之權利。
- 涉及法律責任廣告,需提供身份證件及當事人簽字負責,本報概不負責.
- 廣告刊出如有錯誤，請於二日內前來更正，如係本報排版錯誤，將予以免費補刊，但以二天爲限。
- 分類廣告請預付廣告費，如中途停刊者，恕不退還費用。
- 刊登一個月以下者，廣告均不得改稿，若需改稿每次酌收費用5元
- 本報接受VISA及MASTER信用卡付費，如電話(Tel)或傳眞(Fax)訂稿委刊，請告知信用卡號碼/姓名/有效期限/CVV號/ZIP code Address號，其訂稿如有錯誤由客戶自行負責，恕不補登。
- 截稿時間：星期一至五2:30pm /星期六10:00am 截稿或之前訂稿，其稿將在第二天刊登。

200 Home Service 家庭服務

***全職通勤保姆**
家住糖城,簡單家務
協助照顧幼兒,擅長
做飯及面食,身體健
康,注重乾淨,需有經
驗有愛心,勤快寡言,
一周五天,薪優
408-507-5968

***誠聘阿姨一名**
家住糖城,
住宿或通勤均可
會做飯及簡單家務
會開車,有照顧孩子
經驗者優先.薪優
832-289-8048

***奧斯汀徵褓姆**
協助媽媽照顧3個小孩
(5歲上學,3歲,1歲)
及做簡單家務,
住家或通勤均可
一周工作6天,薪優
意者請電: 陳先生
281-491-4562

薪優聘住家褓姆
家住610環內
照顧小男孩
及做簡單家務
能英文溝通.
有意者請英文電:
832-499-1107

***招住家阿姨**
家住PearLand
做飯和家務.要求:
勤勞,認眞負責,
擅長做南方菜
有身份優先.電話:
832-558-8888

***誠聘通勤保姆**
住糖城,照顧1歲寶寶,
簡單家務及做飯,
每周5-6天.合法身份
身體健康,做事認眞,
講衛生。請電: 何
612-803-7042

***糖城住家阿姨**
清潔衛生及簡單做飯
要求勤快,誠實,
一周工作6天
薪優, 意者請電:
713-366-9282

***公司長期薪優誠聘保姆**
要求: 女性,有合法身份,可普通話交流,
身體健康, 性格和善.
做事認眞, 講衛生, 廚藝好.
工作地點:醫療中心。
意者請發短信至: **832-217-4109**

***招住家褓姆**
家在610環內,**全職**
照顧2個月大的男孩
和**兼職**照顧19個月
大的男孩(白天上學)
詳情請聯系郝先生:
504-559-1585

招阿姨及月嫂
家住Memorial區
●經驗豐富**住家阿姨**:
帶一歲小孩,做飯及簡
單家務. 需身體健康.
●經驗豐富**月嫂**一名:
大約明年3月.請電:
713-503-2080

***誠聘褓姆**
全工或半工，小孩1
個半月，需帶小孩
(要求經驗豐富)，
做飯 ，簡單家務。
身體健康，勤快誠實
281-760-7078

***誠聘管家**
提供食宿,
一周工作6天
擅烹調,做一般家務
需會開車
有意者請電:
713-376-7802

***高薪家務工**
全面照顧獨居老人
衣食住行,擅烹任優先
會穴位按摩優先.
會藥膳優先,
勤快寡言會開車優先,
832-614-3633

***招住家褓姆**
家住糖城,
帶半歲小孩,做家務,
無需英文,無需開車,
無需身份.薪優面談.
有意者請電:
832-858-2691

家務女助理
位45北, TX 77090
懂英文,會電腦,
做飯菜及家務.
供吃住,薪資面議.
意者請電：
917-854-3896

住家家務助理
家住糖城,薪優
有工卡。做家務
明年一月協助照顧
初生嬰兒.一周6天
832-217-5300
832-217-5302

留宿家務助理
照顧健康老婆婆
起居飲食及輕家務
懂粵語.家住西南區.
有意者請電:
832-338-5084

誠徵家政助理
KATY家庭,
一周五天,下午,
做晚飯及清理衛生等
薪酬面議。有意電
346-307-5580

伍珍護理中心
台灣護士全日服務
手術出院,老人照顧
長期、日托、安養
832-613-4007**Amy**

月子服務
Baby Center

德愛月子中心
德州老字號月子中心
歡迎大家來坐坐
281-235-6313
832-660-2228
或微信: US3TX8
或臉書: Vivian Lin
●另聘**護理人員**

看護女性老人家
能做**星期六(24小時)**
及星期天(夜班)
需過夜. 開車,烹調
輕微家務及陪伴散步
近610/Bellaire交叉
請電或短訊
425-233-9079

萌娃月子中心
近糖城大華,大湖邊豪宅
資深婦幼保健醫生
24小時悉心呵護!
832-798-0387
微信:Benwu1121
www.ustxbabycenter.com
●招聘月嫂.快速辦証

休斯頓安馨月子中心
●豪華高爾夫別墅,占地15000呎,私家SPA
●入住分期付款,無需全款,不滿意退款。
●24小時專業母嬰護理,專業月子餐。
●距離DOWNTOWN僅15分鐘車程。
●各類證件及父親無法陪產等情況專業辦理。
歡迎諮詢參觀:**832-679-0792** (Sanny)
微信/QQ號: **34056914**

愛之源專業月子呵護中心
●休士頓別墅區,舒適,寧靜,天然河景,果樹,可垂釣.
●**24小時資深醫生,執業護嫂**,盡心呵護您母子平安.
●專業廚師提供南北方台式料理.
●司機協助您完成購物,醫院,證照.
歡迎參觀或諮詢：**832-359-5666**
微信WeChat：**Grace6953**
http://www.lovesource.weebly.com

休斯敦美好月子中心
※豪華湖景別墅私密高檔小區,私家泳池SPA
※24小時專業月子母嬰護理,助產後快速恢復
※超美一流五星級酒店的環境助孕媽好心情
※一流的婦科兒科醫生醫院,保障母嬰安全
※護照旅行證三級論證等全套服務,提供特快
歡迎參觀來訪,電話:**832-343-9029**
另聘**住家保姆月嫂**,微信:**servicecenterusa**

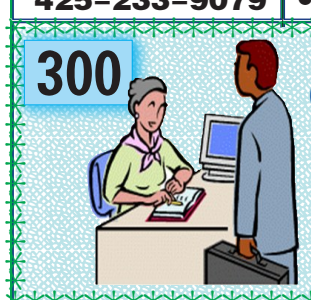

300 Company Hiring 公司請人

***公司誠聘**
倉庫管理員 (薪水32K)
有倉庫管理經驗,需英文
會西班牙語更佳
工作地點:Stafford,TX
有保險及福利
請電或Email：Kyle
burgessking@yahoo.com
832-727-6317

***公寓地產請人**
誠 聘
有公寓房地產
維修管理經驗的
專業人員
有意者請電:
832-455-1565

***石油設備公司**
招**配件倉庫工作人員**
負責備貨,上架,薪優,
5天工作.略通英文,
會開叉車者優先。
Email (Vicky): **hr@indeedoilfield.com**
電: **832-491-1743**

***公司請人**
誠 聘
寫字樓文員多名
懂英文,中文,電腦
需有工卡,可報稅
有意者請電:
312-479-1188

***電子廠請人**
近中國城,59號8號
誠請**電子裝配工**
需視力佳,合法工作身
份. 意者請電或親臨:
832-886-4997
12701 Royal Dr.
Stafford, TX 77477

***汽配倉庫請人**
『薪優』聘請
會計人員
倉庫工人:會開剷車
銷售人員:
認識變速箱配件
832-779-1668

***生物公司誠聘**
醫學中心生物公司
誠聘技術工人，要
求女性，有身份
意者請EMAIL至
yingtan101110
@yahoo.com

***家具窗簾墊物**
誠徵**車縫工,女性**
會英文溝通
薪水從優
意者請英文電:
586-339-8197

***大型食品公司**
誠徵**業務代表**
需能出差
待優 需有合法身份
意者請Email履歷至
personnel062017
@gmail.com

***公司誠聘**
助理/前檯
位中國城,時間好
意者請電:
281-871-9389
xyz7890123
@gmail.com

***倉庫請管理員**
男性,會英文
有經驗者優先
工資面議,
有意者請電:
832-289-9593
4392 Gessner Dr.
Houston, TX 77041

快遞公司招工
中國城倉庫,招**打包工**
動作麻利,全兼職均可
另招**文員**一名,電腦辦
公設備和office應用熟
練,英文聽說讀寫熟練。
微信: **39494913**
電話**832-529-3169**

產權公司誠聘
辦公室助理及**過戶專員**
中、英文電腦打字、
應對流利.需認眞負責
有經驗者優先考慮.
意者請Email to:
sunglawyer@yahoo.com
Fax:**713-988-7787**

Motel 請人
Pasadena, TX 旅館
誠請**櫃台**(需通英文)
維修人員
全工或半工均可
意者請電:
832-466-9500

牙科診所請人
Belliare City近醫學中心
誠請**半工助理**:
有工作許可,會英文,
有經驗者優先.
電:**713-665-0700**
Email: **JaneDental8427**
@gmail.com

糖城教育機構
誠請有工卡,有經驗
的**幼教、中文、英數**
及**才藝**老師.
意者請8am-7pm電:
832-528-0882
281-242-0989

徵A牌司機
工作地點**Houston**
有2年以上經驗,
優良駕駛記錄,
付週薪+福利.
有意者請電:
562-413-6647

公司誠聘
CNC夜班機械操作員
男性,30歲以下者優先
無經驗可培訓. 公司
位Downtown城中區
意者請電:
281-770-7465
jcvmfc@hotmail.com

會計稅務
美國國稅局稅務師
執照考試包過班.
＊招工必備技能
會計做帳
QuickBooks培訓
電肯維培訓
1888-939-6996

中國城診所,高薪
誠聘●**醫務助理**
●**前檯工作人員**
需中英文流利,有無經驗
均可,公司待遇好,工作
環境幽雅,提供每年帶薪
假期及退休福利.Email或
電: **618-789-3150**
aplus9968@gmail.com

大型食品公司
誠聘**有經驗銷售專員**,
熟悉電腦操作,
能說國/粵/越/英語,
薪優,有401K及保險
將履歷電郵至:
carerrshouston88
@gmail.com

門窗安裝公司
誠招**安裝工人**
待遇優厚
有裝修經驗者優先
生手可培訓
832-341-1038

誠聘員工 Company Hiring

NOW HIRING
Draperies & upholstery
Hiring **ladies**
English-speaking
know sewing.
Good Pay
Please call:
586-339-8197

***Now Hiring**
Building Material
Wholesale Company
●**Cusotmer Service**
●**Bookkeeping**
●**Sales manager**
Please email resume to:
Victorusa2000
@yahoo.com

***Now Hiring**
FT Office Assistant
Fluent in Chinsese & English
Basic Computer Skills
Microsoft office /
Quickbooks.
Email resume to:
info@fwmgmt.net

Fabric Store
Fondren/Westheimer
Fluent English /
willing to learn
Floor Sales/Cashier
另徵沙發/窗簾廠工人
Send info: **jobs2017fd**
@gmail.com

***Looking for M/WBE Suppliers**
Coats Rose, P.C. is bidding on Project Number RFQ # 18-07-17 – Legal Services for the Houston Independent School District.
We are looking for possible M/WBE suppliers to provide the following : court reporting services, document production services and litigation support services. If you are interested in this opportunity,
Please contact our office by phone, Mr. Barry Rabon,
713-653-5757

***CPA FIRM**
ACCOUNTING ASSISTANT,
1 yr+ accounting experience,
highly motivated, organized, efficient,
good computer skills, including QuickBooks.
Fluent in English/Chinese
Email : **jobs@wangcpa.com**

***Operations Assistant**
in Logistics Company
Read/Write Eng, Computer Skills
MS Outlook/Excel
send CV to:
susanhwong1@gmail.com
or call : **832-399-0892** for Susan

***Assemble medical kits**
in a clean room environment.
You need a High School Diploma or GED +
1 year of work experience. Long term positions.
Choose 1st shift – $9.50/hr or 2nd shift – $10/hr.
Southwest Houston. Great company!
Call : **713-295-4453** or email resume to
applynow@burnettstaffing.com

Kana Energy Services, Inc.
In Houston
is an international manufacturing and supply company for the oil & gas industry.
Our company now has an accountant position open :
The candidate must meet basic requirements
1. Very familiar with Quickbooks
2. Fluent in English and Mandarin
3. At least 5 years' experience in Accounting
GOOD PAY, GOOD BENEFIT
Please send your resume to:
hrkana@yahoo.com

***Office Assistant**
Logistics Co at SW Houston is seeking
talent to assist with office management
Multitasking/ Read/Write Eng & Chinese
Finance /Accounting background
Bachelor Degree or above Legal to work
E-mail resume to :
ambi.recruit10820@gmail.com

***進出口公司誠聘**
Office Assistant
1、英文好，需有工作身份
2、熟練操作WORD,EXCEL等辦公軟件
3、有行政、財務經驗者優先
有意者請Email簡歷至:
jobinhouston8@yahoo.com

***休士頓玩具進口批發公司**
誠聘 **業務及展廳銷售人員**.
需中英文流利,熟悉電腦操作,
有網路銷售經驗優先.
起薪3萬.勤快有上進心,可培訓.
Email簡歷至:
info@sy2usa.com

***保險代理公司,誠徵助理**
Insurance Agency looking for **F/T & P/T**
Bilingual (中文/粵語/英文)**Service Staff**.
We welcome experienced person to apply,
if you want to increase your income!
Will train those who qualify with no experience
too. Email : **Luinsurance@gmail.com**
or Call : **832-876-8399**

***裝修公司『高薪』請人**
熟手, 有車, 有簡易工具,
能獨立工作。薪水高。
有意者請電:
832-803-8628

***誠聘法律助理**
華人律師事務所，誠聘**法律助理**一名，
需有一年以上經驗。大學文憑，中英文流利
肯學習思考，工作環境好，**報酬優厚**。
意者請將簡歷發至:
jshu@shuandassociates.com
或微信：**Jamesxshu**

牙科醫療設備公司誠聘以下職位
1. **產品質量全職管控 (QC) 人員**:
男性,有工卡.會中英文,工作耐心細緻,認眞負責.有機電方面特長者、有在美國公司相關工作經驗者優先.工作環境好,薪資面議.
2. **倉庫管理人員**:
男性,會中英文,有工卡,工作耐心細致,認眞負責。有在美國公司相關的倉庫管理、物流發貨等至少2年工作經驗者優先。
3. **化工實驗室全職助理**:
有在美國公司相關工作經驗者優先。
工作環境好,薪資面議。
4. **工廠全職裝配員與包裝員**數名:
會中英文基本交流,有工卡,相關經驗者優先.
有意者,請將簡歷發至:
josephine@beyonddent.com
yvonne@beyonddent.com

***大型自動化膠合板生產線誠聘**
1.**生產主管**2名：有生產管理經驗,精通機器設備操作,中英文流利
2.**操作工**5-8名：有機械設備操作經驗者優先.
3.**前台兼庫存管理**一名：精通電腦, 中英文流利.
提供培訓, 福利好, 晉升空間大. 位PearLand. TX 77581
意者請Email: **HR@houstonplywood.com**
或電話：**832-807-7200**

BANKCARD SERVICES Payment solution Provider Since 1987
信用卡公司『急』聘
業務代表多名：保障底薪+高獎金+高佣金 .帶薪培訓
Bankcard Services now hiring **Sales Reps**
Guaranteed Base Salary + Commission + Bonus
Email : **nagib.nehme@ebankcardservice.com**
Call : **281-797-6228** Fax : **281-531-6670**
810 Hwy 6 South Suite#113 Houston, TX 77079

International Trade Center 有多間高級辦公室出租

環境高雅, 安全, 安靜, 包水電, 免費高速光纖上網及辦公傢具, 近中國城5分鐘.有大停車場。
共有6間辦公室出租, $450起. 歡迎參觀. (#210, #212, #213, #215, #218)
另美南二樓辦公室,可整租或分租。 意者請電: **832-213-6513** 鄧潤京
832-438-6666 吳軍 **281-983-8152** Jennifer 英/西

****搶先租****
****選好位****

500
店面,辦公室
鋪位,各種生意
出租或**出售**
Business Opportunity

***髮型屋低價讓**
中國城,地點好
因合伙人不合
含設備,低價售1萬8
接手即可營業.
裝修漂亮,歡迎看店.
713-270-0038

***旅館出售**
Killeen市中心,18房.
售價 **$599,880**
歡迎看生意.電:周先生
832-613-8868
www.loopnet.com/Listing/1010-Root-Ave-Killeen-TX/9356513/

出租辦公室倉庫
近中國城,13000呎
可分隔,
有獨立停車場(鐵門)
有意者請聯系:
713-302-4065

牙醫診所出售
西南區,近中國城
牙醫開業的極佳機會
地點佳,設備齊全.
也適合做各種生意.
意者請(英文)電:
713-777-9009

刊登分類廣告
美南日報
Southern Chinese Daily News
Nicole Chiu
Tel: 281-498-4310
Fax: 832-399-1355
Email: cla@scdaily.com
11122 Bellaire Blvd., Houston, TX 77072

600
Real Estate
房地產租售

糖城獨立房分租
大獨立屋,大庭院,安靜
2房分租,安全社區
購物方便,家具齊全,
有洗衣,烘乾機,
租給愛乾淨,可炊.
Hwy6/Dulles. 英文電:
281-748-9739

***糖城好房分租**
一房,安全,乾淨
包水電,高速上網
有洗衣,烘乾機.
限單身女性.不抽煙
月租$350. 電: Evon
832-651-8628

***如意公寓出租**
百佳超市後面公寓,
全新裝修,一房一廳,
寬敞明亮,安全鐵窗,
木地板,磁磚.
可立即遷入.請電:
832-231-3355

***好房分租/整租**
位6號/Bissonnet
新裝修,包水電,上網
家具, 少炊
有3房間出租,適合
家庭居住和分租.
832-235-3639

***好房自售**
近中國城/59, 二層,
2210呎,獨門獨院,
大後院有1萬呎
3房,2.5衛浴,2車庫
一樓磁磚,二樓地毯
新冷氣,售價17萬9.
832-818-6185

***中國城公寓租**
大套房,一廳一衛
全新裝修, 木地板
可炊,包水,管理費,
可上網,交通方便
意者請電:
832-866-5565

***黃金花園出售**
中國城黃金花園酒店式
condo出售,專屬停車位.
三樓1臥室1衛,
乾淨明亮,大理石櫃面,
全新地板,$149,900
短訊**832-434-4937**
微信 **Hungryman09**

公寓出售
5714 FM1765
Texas City, TX 77591
1房1廳, 中央空調
8個單位,售38萬.
有意者請電:Judy
409-948-0656

如意公寓出租
中國城中心,**1房/2房**
專業管理公寓,舉步
直達商場,超市,銀行.
2號公車直通醫療中心.
有不同款式可供選擇
電:**713-981-0137**

雅房分租
出門購物都方便
位於糖城6號公路旁
好學區,有單間,有套間
包水電,可上網.
有意者請電:
832-659-7878

吉屋分租
中國城吉屋分租
金城銀行後面第一條
街.月租$200-$350
供水電,網路.
安全+安靜+乾淨.
意者請電:
832-283-0285

中國城餘房租
包水電,上網,洗衣
傢具, 日租可
歡迎年輕人入住
月租$350. 請電:
832-613-4007

ITC有多間高雅辦公室出租
環境高雅, 安全, 安靜, 包水電, 免費高速
光纖上網, 辦公傢具, 近中國城5分鐘.
有大停車場。共6間辦公室出租,$500起
(#209, #210, #212, #213, #235, #215)
832-213-6513 David 國/粵
281-983-8152 Jennifer 英/西

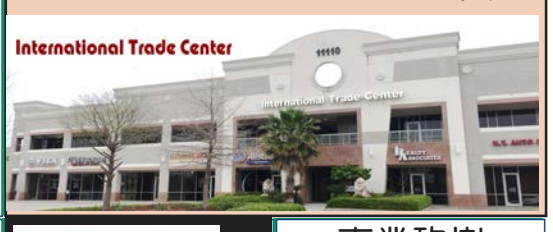

六福公寓出租:713-667-8276
地址:5606 Bissonnet St., Houston, TX 77081
近醫療中心,門口有巴士,近59和610高速.
進出有電動鐵門,免費固定車位,環境安靜,
乾淨,**價格廉,單位有限**. 請速聯系. 學校區:
(小學): Condit (初中): Pin Oak,Pershing
(高中): Bellaire High School

休士頓民宿租 Houston Hostel USA
中國城惠康前,百利大道上,獨立屋,旅館式
套房及多間單房(房間皆附Cable電視及冰箱),
無限上網,傢俱水電包.拎包入住,免簽長約,
月租特優. 1房/1廳/1浴, 獨立進出.
最少7天起. Line/微信: **houstontours**
832-640-3888 Ruby 陳碧如

保險服務
Insurance Service

傳統壽保升級
活著也能獲得理賠
將傳統人壽保險
升爲《生前福利指數
萬能壽保》
可提前獲得理賠,
讓死錢變活錢.
832-274-7897

中國城 全新建造 "聯合賓館" 出租
6468 Corporate Dr Houston TX 77036 (企業路,富國銀行後100呎)
Tel & Text : **832-488-8399** 微信 : **villacorporate**

- 黃金地點,中國城中心,走路可到超市餐廳商店
- 兩臥室+會客廳+廚房+衛浴+中央空調.
- 包水電,WiFi,家具,代收信件.日租月租皆可.
- 爲移民,醫療,商務,探親,旅遊最佳選擇.

順心民宿
敦煌廣場旁邊,獨立屋,
有多間套房.家具齊全,
水費,電費,網路全包.
提供米麵油.拎包即入住
長租,短租,日租均可.
電: **713-298-6849**
另有接送服務

創業機會
Consultant

***回國貸款創業**
自己來做,簡單易懂
自己的錢自己掌握.
詳情請上網:
www.cnifinance.com

700
專業砍樹服務

專業砍樹
華人經營,專業砍樹,
修理樹枝,挖樹根,種竹,
栽花,種樹,鋪草皮,修建
帶克,籬笆,建水泥小路
鋪地磚,清理水槽,清垃圾,
搬家及一切雜活.
全市最低價40元起
832-969-5083李

700
修理業務
Remodeling

700
Remodeling
修理業務

***專 精**
牆面,噴花,油漆
Drywall, Texture
Painting.
各類災后 修整重建
物美價廉 包您滿意
832-398-9243

家誠裝修
正府註冊號802566871
承接住宅/商業裝修
大小工程.免費估價
價格合理,質量保證
以你家爲重,以我誠爲本
713-591-2999李
●另請裝修師傅

專業前後院&室內
裝修業務+庭園服務
花草樹木種植和修剪
前後院設計&美化
樹木嫁接與移植
噴水系統,畫停車格
修籬笆.請電:民 Manh
346-303-8699
832-480-8188

新意裝修
承接: 大理石,廚櫃,
木地板,舊房翻新,
油漆,水管龍頭,
和各種家居維修,護理
(國粵英西) 林生/梅生
713-530-9087
713-885-8916

北方誠信裝修
房內油漆地板瓷磚
以及 各種房屋
內外裝修及打掃清理.
多年裝修經驗,保證質量
價格合理.歡迎來電
832-364-2849張
●另招裝修工人

弟兄裝修
專業室內外油漆,地板,
磁磚廚房,浴室翻新,
大理石,隔間,籬笆水槽,
房屋維修,高壓清洗地面
質量保證,保修二年.
●另請工人. 請電:周
281-725-7984

恆豐裝修公司
台灣專業,政府註冊,
承接:舊屋翻新,水槽,籬笆,
涼棚,屋頂翻新,補漏.廚櫃
安裝,木工隔間,磁磚,實木
樓梯,木地板,廚浴改建,
內外油漆,屋內外全部工程
832-366-7510洪(國台)

富實裝修
室內外油漆,
廚房,衛生間裝修
鋪地磚,地板,紗窗,紗門
大理石,檯面安裝
20多年專業裝修經驗.
832-992-3598
滕師傅

喜利來裝修公司
專精大理石,櫥櫃,
地板,地磚,內外油漆
房屋改造.18年經驗.
誠信專業,保修一年.
請電:老王
281-935-4615

世紀裝修
房屋內外油漆,
地板磁磚,
衛生間,廚房改造,
廚櫃安裝,
價格合理,質量保證.
832-640-2158
832-285-7888

專業住宅裝修
20多年的裝修經驗
櫥櫃,檯面,油漆,木工
地板,地磚,門窗,圍欄
水電等...
質量保證,免費估價
917-214-8738

林建工程公司
承包: 商業,住宅
全套設計,施工
精: 水泥工程, 鐵藝,
鉚焊加工, 內部裝修
(油漆,大理磚) 有保險
價格合理,保證質量,
713-825-0718

專業設計建築
規劃設計, 各類圖紙
商業,住宅,土地,園林
新建,加建,改建,翻新
材料預算,工程管理
施工許可.政府註冊
832-931-5334

蘇揚建築裝璜
價格公道,質量保證
房屋,廚房,衛生間裝修
地板,磁磚,大理石面安裝
電氣焊,鐵柵欄安裝維修
車庫門,自動門安裝維修
水電,空調,安裝維修
832-607-7861 張
●誠請裝修工人

誠意裝修公司
承攬各種商業裝修,櫥櫃
大理石安裝、整棟房子
翻新,廚房浴室翻新,室
內外油漆,鋪地板樓梯.
水泥面,做籬笆,小修小補.
281-787-1283
832-898-8832
●另請裝修工人

信捷裝修
承接: 室內外房屋
大小裝修、維修,
價格優惠(國/粵語)
請電：陳先生
832-657-9415

頂好裝修
餐館翻新,維修
水電空調,磁磚,木地
板,油漆,衛生間改造,
廚房大理石檯面
20年經驗,質量保證
請電: 林先生
713-562-5309

潮江裝修
廚廁改建,地板磁磚
內外油漆,木工水電
廚櫃理石,檯面安裝
21年經驗,誠信專業
請電: 陳師傅
832-629-2688
●誠聘裝修師傅

建 順 裝 修
政府註冊,30年經驗
房屋整修,內外油漆
精細木工,理石櫥櫃
涼棚籬笆,加建改建
防盜門窗,水電維修
832-715-3879馮

標 準 裝 修
政府註冊#0802062823
Home Depot授權
地板裝修承包商,
價格合理,做工精良,
質量保證.另外擅長室內
外油漆及其它房屋修繕
713-858-7638楊

百信裝修
專精地板安裝維修
防盜門窗, 內外裝修
水電木工, 加建改建
質量保證
請電：丁先生
832-387-1431

誠實裝修
內外油漆, 屋頂補漏
廚浴改造, 地板磁磚
水電木工, 籬笆水槽
多年經驗, 價格合理
歡迎來電：陳 師 傅
832-866-2876
●精修空調冷暖氣

專補玻璃
內牆刷油漆,優惠
承接舊房翻新
832-421-6698
●另請裝修工人

日興裝修
公司,住宅:地板,地磚
內外油漆,廚浴改建
大理石檯面,大小工程
價格合理,質量保證
~ 免費估價 ~
請電:司徒先生
832-605-1307

吳氏專業裝修
執照# LI 0019006
庭園灑水,庭園設計,籬笆
內外油漆翻新,涼棚涼檯
洗衣機,乾衣機,洗碗機,
水龍頭,地板,地磚,廁浴,
更新,水務維修,電路修換.
832-818-3185國粵語

承建及裝修
商場,店鋪,餐館,住宅:
代客繪圖,申請施工執照
油漆,屋頂,籬笆,地板,
磁磚,地毯,水電,冷暖氣
大小工程,防盜門窗,鐵欄
通國粵英越語:陳先生
281-236-2846(手機)

最便宜裝璜公司

公司住家	內外油漆
房屋翻新	房頂補漏
水電維修	更新浴間
地磚理石	地毯地板

價錢便宜，質量保證
281-323-0818 Tony

山東裝修
內外油漆 地板地磚
庭園灑水 庭園美化
籬笆涼棚 房屋維修
隔熱紗窗 浴室更新
品質保證 信譽至上
832-398-8321

永發裝修公司
承接:商業住家
室內外各種餐館工程,
精通土木,水電,油漆等..
價格公道,經驗豐富
請 電：發達
646-713-4928
917-832-3732

順發裝修
地板人工 90¢/呎
地磚磁磚,紗窗紗門,
換熱水爐,室內外油漆
二樓樓梯圍欄,
精優價廉.以上工程,
保修二年.請裝修工人
281-323-9938王順

華能專業裝修
20年經驗專精：
櫥櫃設計安裝、大理石台面、
牆磚地磚、廚浴翻新改建、
木地板鋪裝、室內外油漆。
免費估價、免費設計，保證滿意。
電話：**832-566-5678** 李師傅

德躍建築裝修
政府註冊,百萬保險. 專業承接：商業 / 住宅.
Insulation & Drywall & Texture,
地板地磚, 理石櫥櫃, 廚浴更新, 內外油漆,
高壓清洗. 美國20年口碑及經驗 土木工程師.
請電廖船長：**832-875-1568**
微信：**yueqingliao**
●『高薪』聘請有經驗**裝修師傅**.

休 斯 頓 裝 修
30多年民宅裝修工程經驗
擅長民宅的裝修，內外油漆，安裝地板，
以及 房屋的清理，維修，改造等工作。
免費估價，價格公道，保證質量。
電話：**713-367-5765**

人在做天在看裝修
20年專業室內外裝修,建築工程,百萬保險.
專業安裝團隊。水電執照。油漆,木工,
Siding,籬笆,廚房,衛生間, 水泥車道改造.
商業 & 住家。免費估價,隨叫隨到。
電話: **346-702-0227**曾先生
832-217-9325 ●另請裝修工人

新鴻運房屋裝修
住宅餐館: 內外油漆, 廚房、衛生間，
屋內外設施更新,磁磚,木,地板,
後院增加房屋,涼棚, 鐵,木籬笆,
水槽、水電、泥、木工、水泥地，
擅長解決房屋疑難維修工程. 請電:朱老王
713-560-8801(手) 713-560-8802(O)

飛魚建築裝修公司
FY Construction Inc.
專業建築鋼架結構廠房，倉庫，商場。
有專業焊接工人和設備，建築鐵圍牆，樓梯。
承接大中小商業裝修建築工程。
有保險水電執照，講中文英文，一條龍服務。
James Hardie Siding專業安裝團隊。
專業Framing team.電於先生 **630-408-2201**

*** *百家裝修公司* ***
政府註冊,裝修上百家餐廳,百萬保險,
25年經驗,一條龍服務,商業/住宅,大小工程,
Buffet檯,酒吧檯,水電,理石檯面,浴室翻新,
油漆,餐館翻新,地磚,地板,廚房,衛生間建造,
保修三年.
災後重建或整修,有5%-10%折扣
電話/微信 **281-818-3505** 鄭師傅

永 固 裝 修
(政府註冊) 百萬保險
內外油漆, 隔間改造, 衛浴廚房,
地板磁磚, 涼棚涼台, 木工水電,
舊房翻新,改建擴建,
~~ 經驗豐富，信譽第一 ~~
713-553-8188 趙

福州裝修公司
政府註冊 。 一條龍服務
承接住宅/新舊餐館: 精細木工,磁磚,
布菲台,酒吧台,水電,油漆,廚浴改建.
大小工程,質量保證,20年裝修經驗.
713-382-6434 832-748-1359
老江 (國,福州) ●另請**磁磚裝修工人**

誠 信 裝 修
大理石、廚櫃、衛生間改建，磁磚、地板,
內外油漆,涼棚,圍欄及屋頂漏雨,
工廠訂做,塑鋼門窗,雙層玻璃(特約)
工廠直銷,防水地板$2.99/呎,
專業屋頂,噴花,保溫棉,質量第一,誠信爲本,
土木建築專業,保修二年. ●請**裝修師傅**
歡迎來電：832-630-1850 田師傅

******金帝裝修公司******
政府註冊,承接公司/商業/住宅等大小工程
廚櫃,浴室,門窗,內外油漆,地板瓷磚,
水泥,水電維修,圍牆,車庫
誠信爲本,價格公道,免費估價.
經驗豐富, 質量保證二年, 做工精細.
713-269-2252 劉師傅
832-606-0358 李師傅

******* 恆瑞裝修專業團隊*******
安裝隔熱棉,灰板,地板
油漆等...綜合工程.
多年專業經驗,質優價廉,誠信爲本,
免費估價,合約保證.
電話: **832-275-2163**

實惠工程公司
專精商場,廠房等需政府許可之建築,
擁有水工,電工,冷氣,結構等高質量技工
州政府執照，百萬保險，
價格合理，質量保證，
所有工作均有一年人工保證。
請電:顧832-867-1098 (另請木工)

美 滿 裝 修
19年經驗,專精商業住宅
理石廚櫃,地板,磁磚,浴室改建,內外油漆,
門窗,水電,涼棚,圍欄及屋頂翻新.
誠信+優惠+專業 **特價 & 保修二年**
832-419-5588張 **●另請工人**

滿意裝修公司
一流木工技術和20多年經驗,政府執照
200萬保險,所有工程,二年的質量保證.
承接：**餐館/商業/住宅 各種工程**
質量,價錢和時間,讓您滿意.
電 話：**713-298-4966**

TT Stone Outlet
價位回歸生活，品質超越自然
※櫥櫃 ※花崗岩 ※石英石
工產直銷,批發零售,專業團隊,包工包料

郵箱：**ttstoneoutlet@gmail.com**
電話：**832-582-6996**
5750 Campbell Rd. Houston, TX 77041

換屋頂地基修理
30年老美公司,換新屋
頂及房屋地基修理,
如有牆或烟筒傾斜開裂
門窗變形,你需要我們!
免費估價,價格合理,
所有工程終身保證.
電:**713-515-7652**

家美地毯公司
Express Carpet Co.
全美獨家批發零售商
住宅商業高質量地毯
包工包料 $1.8起
20年經驗,保證滿意
價格最優,免費上門估價.
832-858-4838王

專業廚櫃大理石
精做廚房,浴室
大理石檯面,
設計及安裝櫥櫃,
免費估價,質量保證
多年經驗.電:崔先生
832-715-8588
●請幫手,有無經驗均可

專業櫥櫃大理石
多 年 經 驗
免 費 設 計
價 格 合 理
意者請電:張先生
832-382-7058

700
專業油漆
Painting Service

旺達油漆
更換地板,灰板,
多年經驗,質量保證
高壓洗房
價錢公道,免費估價
346-205-1116
林先生

屋頂專家/木工
屋頂隔熱,節省能源
翻新補漏各種屋頂,
疑難雜症。
修理各種水管,內外油漆
保證質量,免費評估.
832-606-7170韓

房頂理賠專家
屋頂遭受暴風雨、
冰雹損害,房屋漏雨,
我們能幫您爭取到
您應得的賠償, 拿不到
賠償,不收任何費用
免費檢查&估價.諮詢電
713-732-8802

換屋頂地基修理
30年老美公司,換新屋
頂及房屋地基修理,
如有牆或烟筒傾斜開裂
門窗變形,你需要我們!
免費估價,價格合理,
所有工程終身保證.
電:**713-515-7652**

Hudson Bay Roofing
Residential/Commercial Roof
專業屋頂修理公司 **40年專業經驗**
承接 住家/商業: 翻新及修補
免費估價. 請電: Joanna Cheng
713-540-8825 (Cell)
281-495-1997(Office)
HBC Hudson Bay Construction Inc 281-495-1997

屋頂專家風災冰雹索賠專家
MP CONSTRUCTION LCC 832-202-8432
22年經驗,價格合理
修補翻新各種屋頂
大小工程,質量保證
免費估價. Min Park
832-202-8432

劉氏園林綠化
種植和修剪花草樹木
前後院設置和擺設
圍籬,樹木嫁接與移植
造石山,魚池,花架,盆景
溫室,涼亭,陽台. 請電:
832-670-9559
713-517-2717

木水石電全能
執照#LI 0019006
花草自動灑水系統,
軟水器,淨水器,籬笆,涼
亭,魚池,地板,磁磚,電
路,水路,招倒垃圾、餘泥
及以上各種維修.國粵
832-818-3185吳

好運地毯清洗
可以幫助申請水災
或房屋受損的賠償
特價家庭,商業清洗
地毯,地板,磁磚,水災,
地毯伸展,高壓清洗,
清洗冷暖氣管道.
維修冷暖氣.
832-620-9788

益明清洗地毯
華人主持，益明採用
大型蒸氣機,洗地毯,
沙發,淹水後清潔.
住家.辦公室.旅館.空房.
空房沒電亦可處理
請電:713-557-0074
281-565-4788Minh

家美地毯公司
Express Carpet Co.
全美獨家批發零售商
住宅商業高質量地毯
包工包料 $1.8起
20年經驗,保證滿意
價格最優,免費上門估價.
832-858-4838王

敦煌地板
地板**$1.89/呎** &up
地毯、磁磚、花崗石
內外油漆，廚浴更新
832-353-6900
9889 Bellaire #B-24-C
(敦煌超市旁邊)

永興地板
款式多樣,價格便宜
專業師傅安裝,保證滿意.
復合地板,安裝費
90¢/呎
9730 Town Park #55
832-582-9896
832-605-1307

樺葉建材
Huayeh Cabinets Countertops Flooring
新店入駐休士頓,價格優惠.
專業經銷各類建材,櫥櫃,地板,理石檯面,衛浴瓷磚,
洗浴玻璃門等,材料與按裝一條龍,一站式服務,
包工包料,讓您省心,安心,放心.承接大小裝修工
程,專業設計,個性化訂制,經驗豐富,質量保證.
電話：**832-998-7880 832-779-1688**
12240 Murphy Road, SuiteO, Stafford, TX 77477

廚櫃/大理石

Granit & Cabinet

TT Stone Outlet
價位回歸生活，品質超越自然
※櫥櫃 ※花崗岩 ※石英石
工產直銷,批發零售,專業團隊,包工包料

郵箱：**ttstoneoutlet@gmail.com**
電話：**832-582-6996**
5750 Campbell Rd. Houston, TX 77041

STEVEN FLOORS, LLC

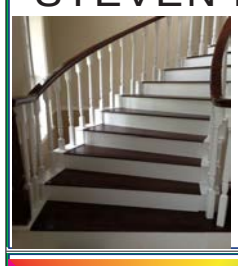

防水地板，最新款式，
最好質量
11800 Fairmont St.
Houston. TX. 77035
281-818-3000
713-576-9420

廚櫃/大理石

Granit & Cabinet

專業櫥櫃大理石
多年經驗
免費設計
價格合理
意者請電:張先生
832-382-7058

專業廚櫃大理石
精做廚房,浴室
大理石檯面,
設計及安裝櫥櫃,
免費估價,質量保證
多年經驗.電:崔先生
832-715-8588
●請幫手,有無經驗均可

廚櫃/大理石

Granit & Cabinet

專通下水管道
$60元起,不通不收費
高效強力疏通下水道.
漏水堵塞,洗水盆,浴缸
馬桶,打碎機,下水道
專業更換熱水器
7天24小時. 請電:
832-421-6698

上下水,電 服務
免費評估,收費合理,
強力疏通,通了再收費.
●安裝維修上下水管路
●更換廚房,衛生間設備
及熱水器.●庭院排水
7天24小時.質量保證.
346-276-5578王

水管, 通水管
免費估價. 儀器檢查:
漏水堵塞,地下,牆壁,
天花漏水,通下水道,
不通不收費
安裝軟水器,馬桶,垃圾機,
浴缸,淋浴池.裝排水口
改下水道.換全屋水管
832-829-1860黃

爽快水管專業
專通下水道,**儀器檢查**,
漏水堵水.
修換: 全屋來水管,去水
管,水錶漏水.
按裝: 熱水器,水龍頭,
馬桶,浴缸,打碎機.7/24
832-600-6300 劉
通粵/ 國 / 英 / 墨西哥

下水道專家
$65起。高科技
迅速爲你解決
●地下水道堵塞
●漏水、等難題
德州大師級執照
832-268-6809
832-228-2686

頂好排污
德州執照TCEQ24431
抽餐館**油井**,
洗衣店**水井**,
高效強力疏通下水道.
經驗豐富,不通不收費.
832-462-3832
832-462-4011

最新2018年
休士頓華人電話簿
即將截稿,請速來電刊登

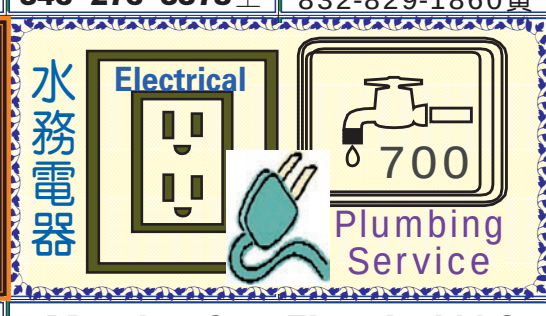

今日專業水務
專精:超聲波測修各種漏水
疏通:廁所,廚房,浴缸,
洗臉盆,堵塞.
修換:熱水爐,絞碎機,洗
碗機水喉,馬桶等..
請電: 周先生
832-274-9079

水電服務公司
執照電工.經驗豐富.
灑水系統,家電維修,
水電新建和修理,
洗衣,烘乾,冰箱,熱水爐
打碎機,下水道,
281-610-2068

Handyman
水務專家,各式水龍頭
維修安裝.
多年房屋出租,管理,維
修經驗.馬桶,洗碗機,打
碎機,高壓洗牆,刷漆,
服務於大休士頓地區,
請電:Alex (國,粵,英語)
832-359-3755

Sam專業維修
家庭/商業冷暖氣系統
冰箱、熱水爐、洗衣機
烘干機、家庭水電
花園澆水系統
請電：蔡先生
832-434-5591

德州執照高級電工
休斯頓朋友電工工程服務公司
美國注冊公司
百萬工作保險
高級電工執照
免費評估價格
保證服務質量
工作於美國大公司十余年,
精通各種住宅,工業,商業建築的
新建,改造,安裝&維修,已承接大型
工廠,商場,辦公樓,超市,飯店,
倉庫,醫療診所等諸多工程。
Steven Zhu (Master Electrician)
電 話: **832-359-0027** (請下午2點-8點電)

Morning Star Electrical LLC
啓明星電氣工程公司 TEML: 275090 **TECL:**29410
美國註冊公司. 德州高級電工牌照. Permit, Occupancy
Inspection & 百萬保險.25年豐富經驗,曾任職美國大
公司十多年,技術精湛,擅長爲工,商,企業及住家,提供**新
建,改裝,升級,檢修**(電路,配電箱,變壓器,電機,電爐,電
熱水爐,電燈,各類風扇,開關插座等電器設備及廣播音
響系統)所有電的工作**保證符合美國用電安全規程**,
這正是您信心的保證.大小客戶,無任歡迎,免費估價.
713-628-8128 關耀榮浴 (國/粵/英) ●誠聘幫手

居家空調水電
洗衣烘乾,熱水爐具
冷暖空調,抽風排氣
水喉水槽,滴漏堵塞
開關插座,生活電器
住家餐館,質優價低
832-290-8770

舊屋水管換新
各種漏水
修換熱水器
832-217-6958修
281-701-3505郝

誠信專業水電
專精上下水管道,
漏水,堵塞及疑難雜症.
改移,換新上下水管線,
熱水器,水龍頭,浴缸,
淋浴,馬桶.●維修改裝
供電線路,換電箱,加改
供電線路及電器設施
713-480-3646

源昌水務
281-787-7829 Phillip
832-860-2895 Ken
疏通:下水道,廁所,廚房,
浴缸,洗臉盆,冷氣機
洗衣機的去水道.
修換:水管,水喉,打碎機,
浴缸,熱水爐,
餐館爐頭及油爐.

快速冷氣修理
專業修理安裝:
中央,分體,窗式空調
餐館制冷設備修理
專門解決疑難問題
保證質量,價格公道
請電：黃先生
832-421-6698

金源專業維修
20年經驗,維修安裝:
商業 / 住宅：
冷暖氣,冷氣漏水
餐館設備,抽風馬達.
精修:電子電路板
執照號: 2357074
713-560-9098

Long's專業修理
多年經驗Sears'專業技
師, 專門維修各種
家庭/商業:冷暖氣, 冰箱,
製冰機,大型冷凍櫃,冰櫃,
熱水爐,洗衣機,乾衣機
執照號碼:TACLA44251C
質量保證.電:通英/粵語
713-505-7534

陽光冷暖維修
專修餐館或家庭空調,
熱水器,冰箱.餐館菜櫃
凍櫃,小家電的安裝及
修理等一切電路問題
281-871-8338
832-564-5225

合家歡冷暖氣
專業安裝,維修,保養
冷暖氣系統
維修水電(開關,電路,
電風扇,馬桶,熱水爐)
價格合理,質量保證
電話: 劉先生
832-552-0155

旭日機電
安裝及維修:
空調及制冷設備,
機電設備,電路系統,
熱水爐及水務,
檢修空調系統.
德州執照政府認證技師
832-403-8327張

誠信專業冷暖氣
安裝,維修冷暖氣
價格低,質量優
聯係電話:
713-480-3646

陳氏專業冷氣
冷暖氣系統
保養,維修,安裝,
家電,熱水爐.
政府執照,15年經驗
請電: 陳(英粵國越)
281-236-2846

大連冷暖氣
●冷暖氣維修安裝
●熱水爐維修安裝
●電路維修
20多年工作經驗
德州政府認證技師
James張
713-253-5086

專業維修保養
家庭/商業 冷暖氣
抓碼櫃,凍庫,菜庫
服務誠信,價格合理
有執照正規公司
300萬保險
Amana終身保修
832-964-9861李

普樂冷暖氣
安裝修理及保養: 各種型號冷暖氣,
冷凍櫃, 抓碼櫃, 抽風機等...
修理前告訴您所需要修理費用,
代理Goodman產品, 特價$3200元,
7天24小時服務,老人,殘疾人優惠.
政府執照,專業修理.保證質量,包您滿意.
832-807-3005

吉順冷暖氣公司 Amana Heating & Air Conditioning LASTS AND LASTS AND LASTS.
安裝維修保養:各種家庭,商業冷暖氣.
精修餐館及超市冷凍,冷藏設備,電機,電路
及生活電器維修,特價代理Goodman產品.
州政府保險及執照, **質量保證,歡迎比較**.
832-860-3388 蒲繼忠

天中冷暖氣
維修安裝各種品牌冷暖氣
修理各種疑難雜症,更換壓縮機,蒸發器,等...
換季保養及充冷媒,
政府認可,質量保證,免費估價
另專精洗衣機,烘乾機,熱水爐,冰箱,爐頭等..
各類上下水滴漏堵塞. 價格優惠,歡迎比較
請電: **832-387-1966** 鄭師傅

萬家樂冷暖氣
安裝、精修：各種品牌冷暖氣
充氟保養, 配件更換, 水務電器,各種鐵工
鋼鐵柵欄,專業準時,誠信服務,價格優惠
~ 政府認可的空調專業技工 ~
281-818-2990 宛 (Wan)

都市冷氣冷凍集團
713-518-4939
維修保養安裝各品牌冷暖氣,冷凍系統
抽風機,熱水器,洗乾衣機,爐頭等.水電煤
服務第一, 持牌技師, **TACLA28230C**
商業/住宅. 歡迎比較.
給我找最好的冷氣維修

陽光清潔公司
住家或商業清潔首選，蒸洗地毯、地板打蠟、
瓷磚拋光、專業飯店清潔，室內殺菌消毒、房屋
修理、外牆清洗，爲您打造無塵健康生活空間。
本公司采用環保清潔藥劑，專業保潔設備，
價格合理，免費估計，質量第一！歡迎咨詢熱線：
909-896-8257(中) **713-820-7999**(英)
網站：**sunnycleaningpro.com**

誠實鐵工廠
經驗豐富,保證滿意
專業修理/更換/制做
各種鐵門,窗,
後院鐵欄(包括木制).
車庫門,餐館不銹制品
焊接,家用水電等修理
832-513-0070

中興鐵工廠
30年專業經驗,質量保證
防盜門窗,冷氣機防盜罩,
庭院護欄,車道大鐵門,
停車棚,雨棚,涼亭金屬構
件平台,鐵架等製造安裝
通 國/粵語: 楊先生
832-335-7588

專業車房門專家
Lopez Overhead Doors
Commercial / Residental
Garage Doors Repair. New Installation.
Broken Spring, Rollers.
We use heavy duty, harware in all our doors.
安裝,維修,銷售：住家 / 商業
車房門,自動開門機
所有的門都採用重型,耐用,堅固金屬硬件
超過28年經驗
專業保證 + 價格優惠 + 誠信服務
(英文) 請電：**713-953-1697**

泰平鐵工廠
工藝鐵門,防盜門窗
廚具爐頭, 碰撞修復
金屬構件, 承接加工.
www.taipingironworks.com
281-785-9895劉

林記鐵工廠
專業定制各類防盜門窗
精工電焊,鋁,不銹鋼
修理翻新各類鐵件
(鐵欄,扶手,樓梯等),
多年經驗,質量保證.
281-889-1086
832-867-1770

范氏鐵工廠
防盜門窗。自動大鐵門。開門機修理。
加工各種拖車, 翻斗拖車, 承接各種鋼材,
鋁材焊接工作 。
保證質量。良好的售後服務。
713-598-8889(中文)
地址: **9240 W. Bellfort. Houston, TX 77031**
●另請**焊工師傅**, 無經驗者可培訓.

車房門專家
商業,住家,鐵門及鐵柵
搖控車門器更換,
彈簧維修線路安裝,
品質保證,免費估價.
通國粵英語
20年經驗,7天日夜.
713-598-8118(C)
713-777-7934 (H)

CLASSY 殺蟲專家
Classy Pest Control提供專業的殺蟲服務
包括住家及商業地區，
讓您擺脫蟑螂/螞蟻/蜘蛛/老鼠/白蟻等的困
擾本公司提供免費的白蟻檢測服務。
28年專業經驗，24小時緊急服務。
電話: 713-516-1747 281-437-4329
jwcollns@msn.com

特優殺蟲公司
目前有服務多家餐廳,
超市, 食品批發及
其他公司行號,
老字號, 德州執照,
中英文
832-668-0603

監控、音響系統
設計,安裝,調試
專業維修 疑難雜症
行業15年經驗,
收費合理. 聯系電話:
832-433-3311

監控安裝
高清監控攝像頭$29起
監控安裝每一路$65起
四路特價
沒有月費,手機遠程觀看
工廠直營,有安裝執照.
電:**713-779-8788**
倉庫:**9947 Harwin Dr.**

監控系統安裝
監控系統4MP超清
帶2x鏡頭, 包安裝,
一套$500起,無月費
支持手機監控及回看
請來電話咨詢:
832-569-3318

個人電腦維修, 商業IT支持
辦公室電話/網絡布線, 電話系統
POS軟硬件安裝和維護,
監控銷售和安裝
Tel: **713-823-6863**
www.expresscs.net
"不解決問題 不收費"

專業電腦服務
IT支持.個人/公司
不能啓動,裝中文系統
速度變慢,不能上網,
中毒.顯示不正常.
家庭/辦公自動化.
多媒體,網站製作.
832-696-9819

電腦,電視,手機
SHAN'S COMPUTER
電腦、電視、手機專業
維修, 20年維修經驗!
9600 Bellaire Blvd #129
(王朝商場內#129室)
713-988-0160
832-790-1141
出售4K超級電視盒

***高清直播電視**
中港台直播新聞,綜藝,
及英文頻道130個,
內含新聞體育,兒童,
探索,**特價一年$99**,
不含設備安裝簡單,
即插即用.請電話諮詢:
832-762-9459

汽車買賣
Car for sale

專收購舊車壞車
舊、壞 車
動 或 不動
一律高價收購
中英粵越。電話:
713-482-9267

汽車買賣
Car for sale

上門現金收購買賣二手車
●現金收購舊車、碰撞車
高於Trade in 20%
●另有大量二手車轉讓
網址: **westsidemotors2.com**
請電 : **646-633-0149**

李氏修車行/汽車買賣
換機油$18.99 年檢$25 "鈑金部"多有折扣
專修本國車,進口車,引擎系統,剎車系統,變速器,電路
鈑金噴漆,修理 代辦一切保險理賠,24小時拖車服務.
Lee Enterprises Complete Auto Repair
11830 Beechnut St. Houston,TX 77072 /Kirkwood
電:281-575-7221(中英越) 手機:832-622-7134
6天營業 周一至周六: 9點~6點

電 視
TV Service

***高清直播電視**
中港台直播新聞,綜藝,
及英文頻道130個,
內含新聞體育,兒童,
探索,特價一年$99,
不含設備安裝簡單,
即插即用.請電話諮詢:
832-762-9459

***回國貸款創業**
自己來做,簡單易懂
自己的錢自己掌握.
詳情請上網:
www.cnifinance.com

監控安裝
高清監控攝像頭$29起
監控安裝每一路$65起
四路特價
沒有月費,手機遠程觀看
工廠直營,有安裝執照.
電:**713-779-8788**
倉庫:9947 Harwin Dr.

監控系統安裝
監控系統4MP超清
帶2x鏡頭, 包安裝,
一套$500起,無月費
支持手機監控及回看
請來電話咨詢:
832-569-3318

監控、音響系統
設計,安裝,調試
專業維修 疑難雜症
行業15年經驗,
收費合理. 聯系電話:
832-433-3311

零售批發出售

海參國際,天天過節,天天特價.
好消息!海參國際的海參全部經過了美國FDA
食品檢驗檢疫,成分天然營養豐富。海參國際爲美南華人
提供全天然多品種的海參、花旗參,及免費泡發海參。
本月特價。凡購買海參贈送一次面部護膚保養。
請電 : **832-655-3138** 9219 Bellaire (百佳超市對面)

傳統壽保升級
活著也能獲得理賠,
將傳統人壽保險 升爲
《 生前福利指數萬能壽保 》
可提前獲得理賠, 讓死錢變活錢.
832-274-7897

專業上門修腳
專業上門修腳(泡腳,刮腳,去死皮,腳墊,趾墊)
並治療腳氣,甲溝炎,
瘊子雞眼,灰指甲等..
電:**832-768-0064**
微信: **hbq223**

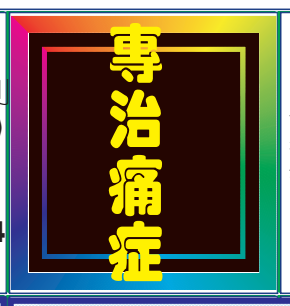

首次免費
中醫止痛療法,專治
各類疼痛,即刻見效.
養生按摩,泰式按摩,
舒適身心,首次免費.
請預約體驗
713-679-4890
832-275-3836

大慧除痛
交通,工作,運動,意外受傷,失眠頭疼,頸痛腰疼,背疼,椎間盤突出
坐骨神經痛,五十肩,
手腳麻,腫瘤痛等一切
痛症,無效不收費.
由經驗豐富中醫師主持
832-908-6295

正宗權健火療
通過火療技術爲您舒通經絡,活血化淤,
祛風,濕,寒,熱,毒,消除酸,麻,腫,脹,痛,
對各部位痛,婦科病,月子病,疲勞,身體寒涼,
失眠,等各種頑疾有特殊療效,只要您給我信
任,就能還您奇跡。一試解疾痛。
請電 : **832-860-0093**

AA SPA老店
一流按摩,一流服務,
~ 保 你 ~
高興而來,滿意而歸.
價格合理.
早上9點-晚上11點
832-350-4626
另招一名有證按摩師

莞式大保健
位中國城, 小妹年輕
漂亮, 提供按摩推油大
保健,耐心爲您提供各
種服務項目. 服務時間
早上10:30-凌晨1點
281-639-0654

新店新人新管理
經驗,年輕,漂亮的女
按摩師.熱石,熱毛巾
環境乾淨漂亮,
黃金廣場內
9968 Bellaire#250 B
832-296-0818

**** 情 夢 ****
女友式貼心服務
溫柔青春可愛
早10點-晚12點
中國城.歡迎預約:
347-530-2248

心 悅
合理的價格
享受的舒適
832-359-6141

小石頭屋
~~新開張~~
點穴按摩,熱石推拿
淋巴排毒
手法奇妙,回味無窮
832-941-6827

云水遥
新人連綿,年青漂亮
活潑可愛,熱情周到
耐心服務,君莫失緣
832-217-4643

女生宿舍
新店新人,美女如雲
任君挑選,
價格合理,服務一流,
休士頓中國城77036
713-459-5895

高級SPA
漂亮氣質東方美女
早9點-晚12點
休斯頓中國城
歡迎電話預約:
832-988-7118

*** 甜 心 ***
大陸模特兒
713-933-9095

眞愛台北
年輕漂亮小妹
技藝超群
帝王般的享受
保證回味無窮
不枉此生來一回
832-630-3343

性感. 白皙
高素質東洋女,
按摩技術嫻熟,
中國城. 10am-10pm
歡迎來電:
832-641-1289

大型高檔床腳按摩店月保 $6000
德州休斯頓大型按摩連鎖超忙!!
誠請吃苦耐勞,手法熟練的女按摩員,
需少許英文,新移民大歡迎.
眞的正規店難找,賺錢的正規店更難找!!
免費培訓按摩執照*色情絕對免問
713-213-1023 713-503-1683

誠聘 專業男女按摩師
月收入5-6千, 需德州執照。
位休斯頓最好醫療中心區正規床腳店,
一流品牌, 環境最優, 專業管理,
母公司連續四年,評爲海邊城市最佳按
摩店。本廣告長期有效。
有意請致電 : **832-334-8674**

KING SPA誠聘員工
誠請男女按摩師
需有2年以上經驗,自備交通.
意者請電 : **713-503-9999**

***腳店招人**
離中國城20分鐘
能報稅,能做大力,
勤快乾淨,手法好,
的熟手女按摩師
月入$4500,提供住宿
有意者請電:
832-361-2568

***全職女按摩師**
2名. 能英文溝通
有工卡,有經驗,
態度良好
主動積極,融入團隊
位Cinco Rancy, Katy
意者請電:
281-944-9766

***高檔按摩店**
白人區按摩店
環境好,小費好,
提供住宿
有意者請電:
713-820-3818

***急聘女按摩師**
I-45S, #22出口
白人區,床店,宿舍,
可報稅,大費高,小費好
46歲內,有經驗,
簡單英文. 請電:王
832-524-9889

***急聘按摩師**
刻苦耐勞
富有經驗
有意者請電:
832-289-9593

招女按摩師
二家旺店,位好區
客源穩,小費好
薪優誠聘女按摩師
可提供住宿
有意者請電:
832-339-0511

按摩店招人
新開業正規按摩店
誠聘執照女按摩師
年齡不限,需自駕車,
可報稅,保底$80
大費高,小費好.
Richmond高檔白人區
281-937-7313

按摩店招人
老美區床腳店,誠聘
女性按摩員一名
需能報稅,床多,腳少,
月入$6000.住中國城
者上下班有車接送.
有意者請電:
832-960-7988

Body按摩店
位高檔白人區,請
有執照女按摩師
年齡45歲以下
生意穩定,小費佳.
意者請電:
832-277-2911

糖城按摩床店
誠聘 有執照的
女按摩師
生意穩定,小費好
有意者請電:
281-980-0188

招女按摩師
位休士頓北白人區,
正規床腳店,(色免),招
48歲以下,有工卡,手法好
少許英文.有德州執照,
周五,六,日 半工一名
自駕車者優先. 請電:
713-240-4151

聘女執照按摩師
位249&1960,純床店,
要求正規專業按摩,
日工4-6客,
待遇:提成$30/小時,
工作滿一年後,累計
$1/小時作爲年終獎金。
電:**713-517-4177**
長期有效,可保留可轉發

正規床腳店
位休士頓富人區,
客源穩,生意好,收入高,
聘手法好女按摩師
(色免),需有德州執照
可報稅. 意者請電:
832-276-4463
●另招周末Part time

聘執照女按摩師
位45號北,白人區
大費高,小費好,
收入穩定,五五分成
招45歲以下有執照
女按摩師. 意者請電:
832-701-8370

***高檔按摩店**
位休士頓白人好區,
招聘女按摩師,
全工或五六日
要求有執照,45歲以下
做工好,形像佳,
月入5千5以上. 請電:
832-488-9742

正規專業按摩店
近糖城Sugar Land
環境漂亮優雅,生意好,
薪優+小費佳,略英文,
誠聘45歲以下,
有執照女按摩師
意者請英文電:Kathy
281-650-6886

高檔按摩店
位Memorial附近
白人區,小費好
誠聘有德州執照
長相甜美,手法好,
懂英文的女按摩師
832-660-6598

正規床腳店轉讓
位於8號南,59號南
1300呎,豪華裝修
6個按摩房,無不良記錄
淋浴房,洗衣,烘乾齊全
低價出售2萬5
意者請電:
713-494-5236

***按摩店出售**
位Westheimer,
3個按摩房
租金便宜
有意者請電:
713-391-9311

賺錢按摩店出售
2按摩房,1員工休息室
1個前廳等待室,
有1個Table Shower
月租$1500(含所有)
7911 Beechnut St.
Houston, TX 77074
意者請英文電: Victor
713-259-1130

***SPA店低價售**
離中國城20分鐘
4個按摩房,2個腳床
乾淨,安全,零事故,
客源穩定,裝修好,
低價售1萬8(送押金)
先到先得.意者請電:
626-615-2675

***床腳店出售**
3個按摩房,5張腳床
設備及證照齊全
1200呎,地點佳,穩賺錢
無不良記錄,可查帳.
832-330-0755
●誠請男女按摩師

Massage Store
SPA /Salon SALE
按摩店,美容美甲店

***賺錢按摩店售**
位10號東,售2萬8
半小時$68,1小時$85
另加小費好
月營業額6萬-8萬
●另有中餐館售1萬8
生意鋪位租,物業出售.
832-298-8159

正規床腳店售
位休士頓老美區
1400呎,6張腳沙發
5個按摩房,設備齊全
手續齊全,出售3萬5
意者請電: 非誠勿擾
626-243-3254

按摩店轉讓
位6號北/529南
1500呎, 3房,4腳,
無不良記錄. 房租低
有意者請電:
713-857-3630

按摩店轉讓
休士頓北Spring區
全新裝修床腳店
1500呎,4個按摩房
1個足浴間,1休息室
2廁所,1淋浴,現轉讓
無任何不良記錄.電:
626-710-0225

按摩店低價急售
位老美, 45號北
有4間按摩房,
另有1間腳床
設備齊全,價格面議
有意者請電:
832-217-9354

按摩店出售
離中國城20分鐘
4個房間,設備齊全
無不良記錄,
低價出售(2萬5)
832-646-4513

正規床腳店售
位Spring/Woodlands
白人區,精裝修,
2000呎,生意穩定,
無任何不良記錄,
老板轉行,價格可議.
有意者請電:
832-463-9043

按摩老店出讓
正規床腳店1400呎,
無不良記錄,
3個房間,6個腳床
1個洗澡間,設備全.
有洗衣,烘乾,冰箱.
713-815-1999

Phoenix School of Massage
●學校提供優秀學生 "全額獎學金"
申請者 : 需中英文聽說讀寫流利,
●結業證書終生有效,可用於全美46各州
成爲有合格牌照的按摩師。
●學校現提供優秀學生辦公室兼職工作
詳情請電 : **832-892-9618** Demi

按摩.跌打針灸研習所
十多年按摩培訓老師,跌打中醫針灸碩士
1.培訓專業按摩師,聯邦庫題100%通過
2.按摩師執照更新。按摩業法律
3跌打痛症針灸治療。專精坐骨神經痛
4.按摩針灸穴位治療班 老實可靠
5.預約按摩師按摩 **832-863-8882** 謝老師
7001 Corporate Dr 二樓#213A (美南銀行後)

專精按摩執照
個人/ 開店 : 申請, 補發, 更新.
繪制/設計店面平面圖。
協助處理德州執照發放局或市政府開
給店的違規通知.聯邦認證考試補習班,
執照更新證, 足療學習證。
832-713-0806 陳老師

HFE正規專業按摩學校招生
中文: **832-860-1554** Aileen 王
地址: **4141 Southwest Fwy #510**
Houston, TX 77027
500小時按摩課程培訓 (MS0098),
報名請從速,名額有限
● **11/2017** 開新班
(白班) **9am- 2 pm**
(晚班) **5pm-10pm**
●按摩執照更新班.

FMS(永泉)德州正規按摩學校
招 生
500小時按摩課程培訓 (MS1002),
中英文授課
●**12/26/2017** 開新班(白班),
3個月內畢業.
●學費特優,輔助聯邦考試,免費接機.
●按摩執照更新班,每週日 10am~4pm
諮詢電話: **713-771-5399**
地址及 網址如下:
6105 Corporate, Houston, TX 77036
www.FountainMassageSchool.org

Phoenix School of Massage
●德州老字號按摩學校,辦學許可證號 MS0008
●美國人創辦經營,在休士頓開設有二個校區.
●正規教學已達31年之久,校長親自授課.
●可在德州按摩局網頁輸入辦學許可證號查詢
學校記錄, 本校無任何違規不良記錄.
●學員一次付出,取得的小時證書終身有效,可
用於申請全美46州按摩師執照.無後顧之憂.
●新開班 : **10/16/2017** (白班 和 晚班)
常年招生,報名請預約. (提前報名有優惠)
832-892-9618 713-781-0140 Demi
網址: **www.themassageschool.com**

***鋼琴招生**
美國鋼琴碩士
經驗豐富
有愛心,耐心,責任心
教室位糖城(英/中/粵)
有志學鋼琴者請電:
813-562-9398

教 授 英 文
本地美國人,資深英語家庭教師,教授日常美式會話、商業及旅遊用語, 個人或集體均可.
*** 協助通過公民考試及移民局面談 ***
skype:**david.b.browning** /Wechat: **Teresina1only**
832-788-3383 281-587-6912 布朗寧
5338 Beechnut St. Houston, TX 77096
http://**davidbrowning.trustab.org**

請刊登
美南新聞
分類廣告
效果最好

合法駕照
License

西雅圖合法駕照
無需身份辦理
六年期合法駕照,
外州轉換,本州延期,
新考需四份證件,
包接送,成功後收費!
206-992-5618
林先生

Gun License
申請帶槍執照

德州帶槍執照
中國城軍火庫
可在全美38州携帶
全課程半天完成$100
(外州駕照可申請)
各式槍枝買賣/交換
9896 Bellaire #G1
(黃金廣場內)
281-236-4723

Gun License
申請帶槍執照

德州手槍牌照
申請合法隨身携帶
20年教官經驗
公民或綠卡者皆可
買賣新舊手槍.
意者請電:
832-858-0228

零售批發出售

海參國際,天天過節,天天特價.
好消息!海參國際的海參全部經過了美國FDA食品檢驗檢疫,成分天然營養豐富。海參國際爲美南華人提供全天然多品種的海參、花旗參,及免費泡發海參。本月特價。凡購買海參贈送一次面部護膚保養。
請電:**832-655-3138** 9219 Bellaire (百佳超市對面)

800
狗狗寵物美容
Pet Grooming

JuJu's寵物美容
美國專業資格認證
手工剪毛,寵物託管$20
精心照顧,收費合理
近Richmond/休斯頓
281-818-8809
281-496-7878
12624 Briar Forest

800
狗狗寵物美容
Pet Grooming

好狗狗美容院
●專業資格認證,
提供全套貓、狗服務,
經驗豐富,手工剪毛.
●寵物寄宿,精心照顧.
●收費合理,全天營業.
請電:**281-741-8859**
11394 Westheimer/8號
Houston, TX 77077(近中國城)

800
狗狗寵物美容
Pet Grooming

糖城QQ pups寵物店店慶酬賓
值此店慶五周年,,從**11/14**至**12/31**
狗狗基本美容、狗狗住宿**八折優惠,**
優質貴賓犬、德國牧羊犬幼犬,
大幅降價銷售.
需預約:**281-763-2198**
店址:6**號公路** 4645 B (糖城家樂超市隔壁)

800
狗狗寵物美容
Pet Grooming

諮詢顧問
Consultant

葉慈法律顧問公司
YATES CONSULTING GROUP, LLC
6918 Corporate Drive, A#13, Houston, TX 77036
Tel : 713-815-5011 / 832-279-7772
專辦:跨國企業經理人員移民/親屬移民/非移民身份延長及調整/勞工應聘(L/H/E)勞工證/專業應聘移民/回美證/美籍公民未婚妻(夫)或已婚來美簽證/公民入籍, **代理申請德州按摩院執照** 等等...
I-20 美國學校入學許可 / 單身證明 / 委托書 / 生活經濟擔保.
翻譯及公證各類中英文文件 等等...

考試輔導
Consultant

公民入籍考試輔導班 保證通過
* 由專業入籍考試輔導老師一對一教學輔導
* 提供最新入籍考試基本試題,模擬考題,仿眞練習,讓您100%通過
* VIP級別輔導,時間靈活,循環輔導,依照學員的基礎量身定制
* 面試由專業律師陪同
歡迎電話咨詢:**713-815-5011 / 832-279-7772**
6918 Corporate Drive, A13, Houston, TX 77036

取消交通罰單
Defensive Driving

安全班學校
取消法院罰單,保險折扣
謝老師(DS#5391)
中文上課, $40
每周二,三,六有班
(日) 請預約
9am~3pm.MT駕校內
6201 Corporate Dr.
832-863-8882

1000
駕駛學校
Driving School

MT (好運)駕校C2287
筆試路考一站式100%考取駕照,休斯頓中國城交通局指定路考駕校
週一至週六均可安排路考,不須到交通局排期,旅遊不須住滿30日,
無需地址証明. 周二筆試,周三路考,上午10點可取正式駕照.
●成人(18歲以上)駕照一站式最快2天考取駕照,筆試中文授課。
●青少年(15-17歲)一站式駕照天天新班,無需等暑假啦,在家完成筆試課。 十多年教學正規駕校,可信賴。
6201 Corporate Dr (企業路) **832-863-8882** 謝老師(DE5391)

美南駕校
中文普通話授課,保送筆試,
筆試後本校可考路試,
成人筆試班: 星期二,六,10am-4pm,
B1,B2旅遊簽證,可考駕照
青少年班(15-17歲): 隨時報名上課
安全班,取消罰單: 每週日有班
7001 Corporate Dr. #203
832-277-7226 王先生

1000
駕駛學校
Driving School

王朝百利駕校 好消息! 好消息!
DPS路試考官,全權下放至百利駕校的教練考路試,
在本校一天可完成筆試, 2 -5天可安排好路考,不用排隊等30天.
筆試班:星期二五六,考筆試,隨時報名.
路考班:可安排二個工作天完成.
安全班:每月2次**11/5,11/19** 歡迎B1B2旅遊探親Austin,Dallas外地學員
9600 Bellaire #120. Houston, TX 77036 王朝商場內120室.
電話:**832-633-5555** 周師傅

趙教練筆試班-成功駕校
筆試及路試, 皆用中英文授課
態度親和, 教法新穎.
請洽:趙教練
713-277-5790
832-859-2519

A牌(18輪)B牌駕照
全美A牌,德卅A牌及B牌(貨車,客車)
隨到隨教. 用中英雙語教課,提高聽講,
英語水平,電腦筆試庫題練習,
一月內筆試合格100%.美國碩士主理
地址: **7001 Corporate Dr #213A**
電話:**832-863-8882**
●中國城附近有屋出租

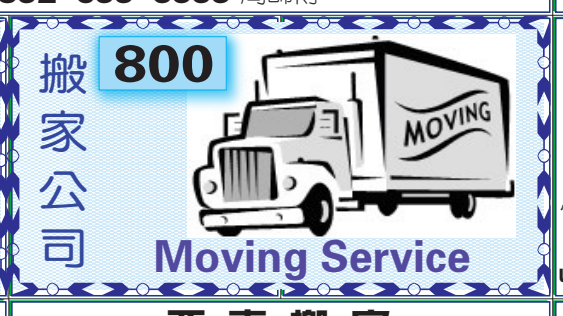

聯合搬家公司
公寓住家,公司搬運
碼頭提貨,代客送貨
短長途專業搬運鋼琴
免費估價,價錢便宜
電:713-783-3789通
713-270-2050國臺英
unitedmoving.tx@gmail.com

Discount Movers
~廉 價 搬 運~
免費估價,在休斯頓
己有20年搬運經驗
意者請英語電:Tony
281-879-9116
832-875-4982

飛達搬家 since 1985
德州本地 及 全美各地搬家
專精回台 及 東南亞,每周往返
*門對門服務,有倉儲可供存放
*公司有責任險及貨物險/勞工傷害險
*專精傢俱回台,整櫃/散貨/釘木箱
德州分公司 1-281-265-6233
www.luckymoving.com
760 Industrial Blvd, Sugar Land, TX 77478
執照:DOT:586392 MC-282688 PUCT:151022
● 洛杉磯總公司 **1-800-743-6656**
● 紐澤西分公司 **1-732-432-4288**
● 台灣分公司 **03-327-5533**

四季搬家公司 (需每天運者有特惠)
政府註冊 ID 200897974, 執照號碼: TXLic006575605C
品質保證,價格便宜,**32** 年專業經驗,免費到府估價.
往Austin,Dallas, San Aotonio特價優惠.
本公司有各大小貨車,專門長/短途搬運,
公寓、住家、辦公室、鋼琴(10% Off w/AD廣告)
英文電洽:281-903-7688 832-867-5467
或上網查詢: **http://www.allseasonsmove.com**

西 南 搬 家
(O)281-933-1555
(F)281-933-2953
I.C.C. M.C.249994
TX.D.O.T. 44648C
U.S.D.O.T 461436
www.swmoving.com
Email: **mike.kuo@swmoving.com**
●公寓,住家,辦公室,倉庫遷移。
●市區內、紐約、加州、全美長途、回國傢俱包裝及自用車運送。
●政府合法執照,25年經驗,工作保證,誠信可靠.

中信搬家公司 (當天電話,當天搬)
政府註冊TXDD363224B 優質服務,誠實可信
26年搬家經驗,質量保證。公司備有大中小型封閉貨車,專經營長短途搬運,住家,公寓辦公室,三角鋼琴,貴重物品,碼頭提貨,有保險,工作保證, 信譽第一. 24小時服務
免費提供紙箱. 請電: **832-561-7776** 國

好運來搬家
公寓,住家,公司,倉庫
經驗豐富,包您滿意
免費估價,全美運輸
設備最全,價格低廉
713-505-8089
832-367-1558
通:國/英/粵語

= 搬 家 =
$58
832-613-4007
Amy

留學 移民
精辦留學,入學申請,
獎學金,旅游,探親,訪友,
轉學生身份,工卡,
回美證,婚姻或親屬等
各類綠卡,入籍. 電話:
832-274-1776
713-363-3580
微信/QQ:**1149248365**

接送翻譯導遊
機場,移民局,打指模
遊輪,監理所,Outlet,
醫學中心,Galveston,
太空中心.20年經驗.
歡迎來電預約:
713-480-7176
(7人座)長短途包車

800
機場接送
Transportation

小陸機場接送
機場碼頭,市內接送,
老人就醫,購物訪友,
跑腿服務
832-526-6599
陸先生

800
機場接送
Transportation

休士頓機場接送
多種車型,
市內及周邊
旅遊、購物、翻譯
安全+可靠+準時
832-533-6224

豪華奔馳
機場,碼頭,旅遊
生意洽談
24小時歡迎包車
Mercedes-Benz GL
七人座. 林先生
713-376-8888

安達客運
德州各旅遊景點一日遊
二日遊,全新8人座
機場,碼頭,商務,醫院,
政府執照司機.
代客翻譯,填表.
713-494-5236
●另有按摩店出售

北京交通
機場,市內外接送
購物,訪友,旅遊
安全+準時+周到
281-787-1286張
微信: **peter3809**
QQ: **258838989**
q3809wei@gmail.com

蜀美華人接送
承接:機場,碼頭,醫療
購物,AM,UT留學生.
用車及商務,20年駕齡,
百萬英哩記錄,經驗豐富,
安全準時. 重誠信,
多款車型,優質價廉.
電話**281-919-6750**
微信**12819196750**

***大超接送**
機場,碼頭,旅遊,購物,
就醫,賭場,一日遊
豐田紅杉8座Suv
安全+準時+公道
24小時電話:
337-496-6775
微信: **26727105**

阿川接送
民宿 *家庭旅館
機場,碼頭,賭場,法庭
移民局,領事館,巴士站
購物訪友,小型搬家.
24小時恭候
832-966-6077

800
機場接送
Transportation

百佳接送
機場,市內外接送
24小時服務
誠信+安全+準時
優良駕駛.
歡迎來電:
415-819-0278

接送服務
機場,碼頭,巴士站
24小時服務
安心+放心+準時
歡迎預約: **朱先生**
713-584-9588

老余機場接送
市內外接送,領事館,
巴士站,購物訪友,
誠信安全,準時可靠,
價格公道,歡迎預約,
24小時服務
832-289-7605
微信:**yu8322897605**

吳天一接送
接送:機場,旅館,移民局
商場,購物,旅遊觀光
景點,本地外州.
全天候24小時服務
多種車型Lexas 430,
KIA豪華8人座
832-273-5003

老 廣 交 通
24 小時服務熱線
832-282-1118
713-874-4235
安全,準時,誠信,周到.
機場碼頭,長/短途接送

廉價接送
機場及訪友購物,
長短途,安全可靠,
服務週到,
收費最便宜。
713-773-2288
909-331-9296(手機)

北夏接送服務
機場,碼頭,一切接送
誠信可靠,安全準時
保證最低價
有4人7人座服務
832-382-5645

單身的你(妳), 何不主動出擊, 爲自己創造更多的機會 !!!!
在有限的生命中, 尋找自己的未來及幸福!! Call/Email to **Nicole**
廣告專線:**281-498-4310** 或Email **cla@scdaily.com** 美夢就會成眞

千里姻緣 一線牽
登廣告專線 : 281-983-8151

***50歲女士徵婚**
有綠卡,161公分,長相漂亮
身體健康豐滿。穩定工作及經濟
尋找身體健康,重視家庭,
爲人誠懇的50-65歲男性
誠意者請電:**979-388-8280**
或發微信:**13924328390**

替父征婚
公民老先生,身心俱康健。
家住中國城,優雅好環境。
尋有緣女士,七十歲上下。
請下午兩點後來電
713-772-2832

男士徵婚
55歲離婚男士, 美籍華僑
誠意征婚, 小姐們, 女士們.
有意者請電或可親蒞本人住家見面:
7527 Arista Dr., Houston, TX 77083
章先生 **281-277-3754**

美國男士誠意徵婚
48歲,離婚4年,有穩定工作及經濟,
誠尋20-40歲東方女士(有身份)爲婚友,
先見面喝茶或咖啡互相了解,
再做進一步未來的規劃.
有誠意者請**中文/英文** text:Charles
713-582-2157

男士徵婚
美國公民,40歲,173公分,
在能源行業工作,有CPA執照,
爲人誠懇,尋找身體健康,重視家庭,
受過高等教育35歲以下女生爲婚姻伴侶
誠意者請電郵:**hbx25@hotmail.com**
或發微信:**wanlihe425**

50歲男士徵婚
男50歲,從事餐館行業,雖然現在衣食無憂
我依然爲我們的將來而打拼,雖然現在是
一個流行帶著面具的時代,我依然眞誠善良.
如果您是一位相信緣分,相信勤奮努力,
麵包+愛情都會有的美國公民,
請 E-mail:**982219601@QQ.COM**
或電:**832-607-1375** 有酬謝

男士誠意徵婚
27歲, 帥氣男孩, 1.76米,大學,
經濟獨立,思想獨立,有責任及愛心.
誠尋熱愛生活,
年齡相當的女孩爲結婚伴侶.
誠意者電:**832-359-5666**

休斯顿自然科学博物馆万圣节派对集锦回顾

迎接一年一度的万圣节,休斯顿自然科学博物馆再度为年轻朋友们而设的万圣节派对在开放博物馆的各展区下隆重举行了近半天性的万圣节化妆舞会派对，邀请来宾们一起变装。进傍晚时开始歌舞化妆舞会。除有魔术表演外还请来知名DJ和歌手炒热现场气氛；博物馆工作人员更是精心打扮，共同营造万圣节气氛。来宾们各自带独具特色的面具配上特制的新潮时尚服装,显示了彼此的风采。派对集合流行元素，成为了每年年轻族群逛街的好去处。大家一起共度了一个难忘的万圣节前夕周末。

现场群魔乱舞，让人彻底感受万圣节气氛

派对中各自展现个人风采

博物馆内的恐龙馆也有许多特别布置

参加者们各各奇装异服打扮，十分具有特色

本报记者
吴凯俊报导

会中还品尝到不同风格美味小吃

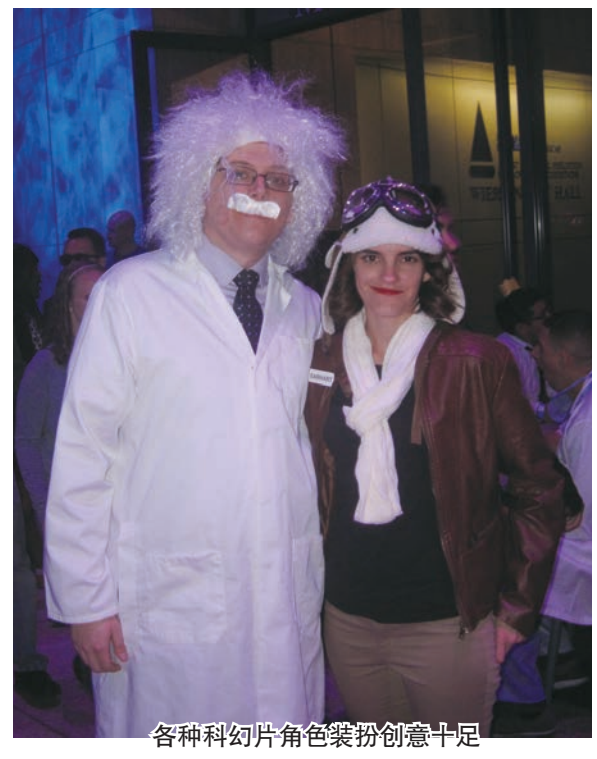
各种科幻片角色装扮创意十足

海上升明月·聯誼恰其時

加勒比海豪華遊輪

12/4/17-12/9/2017 · 6天5夜 ·

主辦單位: 美南國際電視臺
協辦單位: 美南國際貿易中心 · 中華總商會
華夏中文學校 · 智勝學院 ·
東北同鄉會 · 東北總商會
山東同鄉會 · 安徽同鄉會

- 風水, 養生, 講座。
- 社團聯誼。
- 兩個港口：Yucantan (Progreso) 和 Cozumel.

內艙$595/人 海景房$635/人

* Anna Wang: 832-868-9993 * 鄧潤京: 832-213-6513 * 美南電視: 281-498-4310

RoyalCaribbean INTERNATIONAL

Notes/注意: Payment for the cheapest offer price is due August 5, 2017。 After this date, the price will increase. 獲得優惠價的報名截止期為2017年8月5日。之後，價格恢復正常。
Refund/退票: You will be refunded the total amount without the $25.00 non-refundable charge if requested before August 30, 2017. After this date, there will be no refund. 2017年8月30日之前退票收取$25.00手續費，之後不可退票。

T07-Royal Caribbean International皇家風範與夢想同行C_80