CHAMPIONS REAL ESTATE GROUP

買/賣/租/投資/商業或住宅

提供你最佳的服務

好投資，心動不如行動!

832-453-8868

realtoredwardwang@gmail.com

Full Service Realtor

ABR/ALHS/NHC/PSA

Edward Wang

王先生

Katy凱蒂 / Richmond / Fulshear福喜 / West Houston

2840 Commercial Center Blvd #104, Katy, TX 77494

R01- Champions Real Estate Group_C1_8

kw MEMORIAL KELLERWILLIAMS. REALTY

住宅/商業/投資管理

滿意度最高專業經紀人 - 友好,誠信,專業,敬業

美國最大地產公司KW 經紀人

UIUC 金融碩士背景

950 Corbindale Rd #100

Houston, TX 77024

Arianna Wang

ariannaw@kw.com

Cell: 832-992-2517

R01-KW MEMORIAL-WANG 王文杰1234567C_8

分類廣告價目表 CLASSIFIED AD. RATE

週數 Week / 格數 Size	一 週 1 wk	二 週 2 wks	三 週 3 wks	一 月 1 mon
1格 (1unit)	$45	$80	$105	$125
2格 (2units)	$90	$160	$210	$250
3格 (3units)	$135	$240	$315	$375
4格 (4units)	$180	$320	$420	$500

EFFECTIVE: 從2009年11月1日起實施

Place Your AD 一通電話，萬事OK

By phone, Fax, Email or in person: 電話,傳真,電郵,上網或登門刊登

Call(電話服務專線): 281-498-4310

Fax (傳真): 832-399-1355

Email(電郵): cla@scdaily.com

Wechat(微信): AD7133021553

Click(上網): today-america.com

Stop by(登門): 11122 Bellaire Blvd Houston TX 77072

Business Hours: Monday-Friday: 8:30am-5:30pm Saturday: 9am.-12pm

上班時間: 週一至週五: 早8:30至下午5:30 週六: 上午九時至十二時

e-paper: www.today-america.com 點"分類廣告"

美南日報分類廣告 公告欄

我們的網站點擊率已高達 35,100 以上,
是最受歡迎的 招工/買賣/宣傳 最佳平台
目前也推出夏季促銷活動,
只要您已刊登美南新聞分類廣告
即可享有刊登一次『5元』的特價活動
請加微信：AD7133021553
或來電諮詢：281-498-4310

***餐館誠請**
●英文流利企檯及經理
●另請 Busboy
意者請親臨: 餐期勿擾
2520 South Voss
Houston, TX 77057
或電: 餐期勿擾
713-782-1100

***中餐館請人**
近中國城15分鐘
誠請 炒鍋、Cashier、企檯.
全工或半工均可
有意者請電:
832-868-1599

***中餐館請人**
近中國城
誠 請
熟手半工外送員
有意者請電:
713-826-2265

***二家餐館,薪優**
位Cypress/290
●中餐館請熟手炒鍋
●泰國餐館請企檯
無經驗可培訓
有意者請電:
832-330-1775

***餐館請人**
誠請企檯
懂英文,有工卡
位59/Gessner
832-814-4022
713-988-5838

中餐館請人
誠請英文流利
周一至五午餐企檯
11935 Katy Freeway
Houston, TX 77079
請下午3點後電:
713-298-2358

中餐館請人
位59號南/610
誠 請
有經驗炒鍋一名
意者請洽:
832-646-8333

餐館請人
位Galleria區
誠請熟手外送員
需熟悉Galleria區
有意者請電:
832-661-5840

中餐館請人
堂吃店江南菜位中國城
9330 Bellaire.誠請
炒鍋,抓碼,打雜,麵點,
做小籠湯包,收銀,企檯
下午3-4pm,9-11pm
電: 281-501-9898
能做者薪優

餐館請人
中國城中餐館
誠請炒鍋、服務員
各一名.
請下午二點後電:
832-833- 6565

中餐館請人
堂吃外賣店位45號南
離中國城25分鐘
●熟手炒鍋:提供住宿
●帶位,企檯,包外賣,
送外賣. 請電:
832-289-3648 陳
832-512-1555

中餐館請人
位Spring區,
近Woodlands
堂吃外賣店,
薪優誠請堂吃企檯
有經驗收銀接電話
832-260-5317

***Galleria中餐**
高級中餐,聘請
點心, 炒鍋, 打雜,
洗碗。需有身份,
電：文小姐
832-570-5139

Cafe Ginger
誠請燒烤師傅一名
會烤鴨,乳豬,叉燒肉
和 排骨.
全工或半工均可
位River Oak
有意者請電:
832-818-1418

***永華酒家請人**
位王朝商場,誠請
炒鍋, 抓碼, 油爐
各一名
有意者請電:
713-271-3122
●另請什碎炒鍋一名

NOW HIRING
●Driver 外送員
●Fryer 油鍋
●Part time Cashier
Housing provided
以上包吃住
Hwy-6 / 288. Call:
281-607-6778

路州中餐館
位路州Shreveport
堂吃外賣餐館,
誠請炒鍋師傅一名
供吃住,薪水面議.
有意者請聯系:
318-990-1861

長今韓國餐館
誠徵全半工男女企檯,
略英文,小費好,18~35歲
$10-$20/時薪
9896 Bellaire Blvd #J
Houston, TX 77036
(黃金廣場,H-Mart旁)
832-584-1419

敦煌翠苑誠請
有經驗企檯
Full time/Part time
意者請電:
713-269-3502

NOW HIRING
Server(企檯):
Tips paid daily小費日結
Bus(清檯),Expo(出菜)
FT/PT. 位Chinatown,
Bellaire/Corporate
713-776-2388
281-900-7939

誠請外送員
城中區中餐館
誠請熟手外送員
全工或半工均可
有意者請電:
832-618-8162

NOW HIRING
Chinese Restaurant
I-10/Energy Corridor
Now is hiring
Waiter/Waitress
Full time or Part time
Must speak English
713-291-6667

SINH SINH
中國餐廳,誠請
誠請廚房幫工,
抓碼及打雜.
意者請下午3點後電:
713-541-2888

黃金點心茶寮
點心部請傳點心
起薪 $9 起 (付支票)
薪優 周末帶位兼收銀
下午2點後電或親臨:
281-495-1688
10600 Bellaire#105

外賣員,企檯
位249區, 誠請
全工或半工
外賣員、企檯.
有意者請電:
832-717-7688

金冠酒家請人
誠請 生熟手
點心幫工多名
10796 C Bellaire
Houston, TX 77072
有意者請電:
713-474-7979

路州貝城快餐
打雜,包外賣各一名
月薪$2400,包吃包住,
離休士頓4個小時車程,
灰狗巴士從終點站到貝
城終點站,試工包車票.
225-772-8584
225-202-1157

高薪聘請
位59,近糖城.誠請
有經驗企檯及帶位
各數名.
點心熟籠,麵點師傅
有意者請電:
281-743-8013

新新餐廳誠請
●有經驗炒鍋
●有經驗企檯,傳菜
意者請電或親臨:
713-771-1268
6816 Ranchester
Bellaire/Ranchester

請炒鍋,企檯
路易斯安那州
離休斯頓4小時
堂吃店請
炒鍋和企台. 請電:
832-819-8111

Downtown餐館
Sam's Cafe高薪請人
誠請 經理, 企檯,
幫廚, 外送員
會講英文. 請短信
713-569-8582
713-373-9003
samscafeonline@gmail.com

***KATY中餐館**
離中國城20分鐘
誠請外送員
全天或半天均可
有意者請電:
832-599-9594
832-205-5778

***KATY中餐館**
誠請有經驗外送員
有身份,可報稅.
全工/半工均可.請電:
832-638-8678
402 W. Grand Pkwy S.
Katy, TX 77494

KATY中餐館
誠聘半工炒鍋
半工企檯
薪優, 需報稅
請電或親臨:
281-665-9299

***糖城中餐館**
誠 請
熟手炒鍋及抓碼
意者請電:
281-796-3868

糖城小上海
誠請全工和半工
廚房炒鍋,幫廚,企檯
有無經驗均可
薪優請電:
832-939-9187

糖城中餐,薪優
●熟手企檯
●熟手接電話
~ 薪 優 ~
有意者請電:
832-606-8683
281-313-6600

糖城老地方
麵館, 高薪誠徵
●熟手幫廚兼打雜
全工或半工均可
不包住
有意者請電:
832-455-3059

***Kintaro Asian Cuisine**
now is hiring
Kitchen Chef & Waitress
7101 W. Grand Parkway S #120
Richmond, TX 77407
Call : 713-252-8686 Kin Lui
● 誠聘廚師及企檯

***市中心覓時中餐廳**
●企台/帶位：全/兼職 英文流利 需報稅
●小籠包,面點師傅：全兼職皆可
●川菜,淮揚菜炒鍋師傅.
●幫廚，涼菜，抓碼，油鍋.
距中國城15-18分鐘車程,可提供接送.
致電：713-371-2569

湖南餐館,薪優誠聘
位在90號公路上,
離Katy及糖城, 開車20分鐘
誠請●熟手炒鍋:會看英文單
●全工半工企檯
有意者請洽：281-804-9514

鳳城海鮮酒家, 誠聘
● 廚房炒鍋師傅 ● 點心部助理
●有經驗男女企檯 ●全工半工帶位
●高薪請炸油鍋. ●週末推點心員
以上需有身份. 會粵/越/英語者佳.
意者請親臨: 7320 South West Fwy
或電: 713-779-2288

Smiling Server Opportunity!!
*Kam's Wok | Wine | Dine *Tips Paid Daily
4500 Montrose, Houston, TX 77006
Near Museum/Medical Center. Since 1988.
www.kamshouston.com
Apply in person Weekdays 11am – 10pm
Weekend 5pm – 10pm

***餐館高薪聘請 炒鍋及企檯**
近Puerto Rico波多離各島,
誠聘有經驗 炒鍋(Cook)
企檯(Waiter Staff)
薪優. 包住宿. 有意者請電:
340-344-5656 Stephen 洽

東禾酒家請人
位中國城中餐館
誠請有經驗
粵菜炒鍋、抓碼、企檯。
意者請電: 713-981-8803

美南廣播電視台 看電視聽廣播

美南新媒體

全面出擊美南電視廣播車新聞ing

全方位爲您實況轉播。傳遞全球華人即時新聞

美南新聞傳媒集團結合，最新高科技及全美國十大城市之精銳新聞專業團隊，全力爲全球觀眾及讀者打造放眼世界。

美南國際電視STV15.3爲方便觀眾收看，「電視廣播合爲一體」

不需任何付費，觀眾可24小時直接收看及收聽該頻道，行車間也可方便收聽，輕鬆獲取美南電視節目以及各類國際、社區重大資訊。

操作指南如下，讓觀眾24小時收看收聽：

1. 掃二維碼(QR code)：觀眾只要掃描報上的二維碼，就可連結到美南國際電視，直接在手機上觀看STV15.3。

2. 今日美南公眾號直播：觀眾可在「今日美南」公眾號上，點選「美南視頻」裡的「美南國際電視直播」就可輕鬆連接至STV15.3。

3. 下載Apps收看：可在蘋果商店搜尋「Today America」，下載Apps，除可用手機讀報更方便，也可以在Apps裡收看STV15.3 電視直播。

4. Google搜尋：觀眾只要在Google網站搜尋「Southern TV- STV15.3 Houston」或輸入該平台網址「http://media.maqtv.com/?1497381&proc=1」就可直接連結美南國際電視直播平台。

如需開車時收聽廣播，請鏈接到車載音響設備(數據線/藍牙設備)，效果更佳。

Watch Live TV & Online Radio

美南日報 INTERNATIONAL TRADE CENTER 美南新聞 Southern News Group

www.scdaily.com
Tel:(281)498-4310 Fax:(281)498-2728
11122 Bellaire Blvd, Houston, TX 77072

I03-直播車形象AD_C_40

100 餐館服務 Restaurant Hiring
200 家庭服務 Home Service
200 看護服務 Health Care Service
300 公司請人 Company Hiring
400 招生中 Registration
400 駕駛學校 Driving School
餐館租售 Restaurant for sale
房地產租售 Real Estate
修理業務 Remodeling
庭園美化 Gardening
冷暖電氣 Electrical & AC Service
700 水務電器 Plumbing Service
屋頂修繕 Roofing
700 專業砍樹服務
地毯清潔 Carpet Cleaning
700 門窗專家 Garage Service
700 電視 TV Service
地板銷售安裝 700 Flooring Service
SECURITY NOTICE 安全監控系統
姻緣一線牽 Personals
狗狗寵物美容 Pet Grooming
保養修理 Auto Repair
Pest Control 殺蟲專家 Pest Control
服裝修改 Alterations
機場接送 Transportation
牙齒保健 Dental Service
800 照像館 Photo Service
電腦,手機 Computer/Phone
命理手相 Fortune Teller
按摩服務 Massage Service

- 每格可容中文大字(標題)6字及小字(內容)50字，英文字母及數字二字爲中文小字一字，空格標點符號均需計算。
  ※English title : 12 letter ※English content : 120 letters
- 廣告內容均由委刊者提供，本報一概不負責任。
- 廣告涉有爭議，本報保留拒絕刊登及修改廣告或暫停刊登之權利。
- 涉及法律責任廣告,需提供身份證件及當事人簽字負責,本報概不負責.
- 廣告刊出如有錯誤，請於二日內前來更正，如係本報排版錯誤，將予以免費補刊，但以二天爲限。

美南新聞刊登注意事項

- 分類廣告請預付廣告費，如中途停刊者，恕不退還費用。
- 刊登一個月以下者，廣告均不得改稿，若需改稿每次酌收費用5元
- 本報接受VISA及MASTER信用卡付費，如電話(Tel)或傳眞(Fax)訂稿委刊，請告知信用卡號碼/姓名/有效期限/CVV號/ZIP code Address號，其訂稿如有錯誤由客戶自行負責，恕不補登。
- 截稿時間：星期一至五3:00pm /星期六11:00am 截稿或之前訂稿，其稿將在第二天刊登。

100 布菲餐館請人 Buffet Restaurant

Buffet餐館
誠請企檯一名
供吃住
離中國城2個半小時
有意者請電:
713-859-5498

100 堂吃外賣店 Restaurant Hiring

外賣餐館請人
位610/Heights區
誠請
有經驗外送員
可報稅. 區好.
有意者請電:
281-935-8126

堂吃外賣店
位8號/Westheimer
誠請
Part time Cashier
Part time麵點助手
請短訊或電話:
713-269-3936

100 中/日餐館請人 Restaurant Hiring

糖城中日餐館
離中國城20分鐘.
薪優●廚房炒鍋師傅
●Part time **Driver**
簡單美式中餐館,
工作輕鬆. 意者請電:
832-862-8888

中日餐館請人
位糖城,誠請
●**Driver**外送員
●企檯兼**Cashier**
以上需報稅
有意者請電:
832-539-6982

中日餐館誠請
全工送外賣
位Katy區
有意者請電:
646-339-7703

中日餐館請人
Woodlands白人好區
誠請炒鍋,**Sushi**師傅
經理或前檯接電話,
男女企檯(女生無住)
可住宿,住屋條件佳
需報稅. 意者請電:
805-881-8883

奧斯汀中日餐館
薪優誠聘熟手炒鍋
(**Cook**) 月薪 $3700
Sushi Chef 壽司師傅
Kitchen Helper 幫廚
Waitress（企檯）
住宿環境佳,交通方便.
電: **512-639-9599**

新張中日餐館
8196 Barker Cypress
TX 77433,**薪優**誠請
大廚及油鍋師傅,
企台,Cashier,送外賣.
有意者請電；
832-434-6107

日餐請人 Restaurant Hiring

***NOW HIRING**
IZAKAYA HI Japanese Restaurant
Full time/Part time
Wait staff / Bartender / Sushi Chef
Please text or call
John : **832-629-1129**
12637 Westheimer Rd #140

***糖城日餐誠聘**
熟手男女企檯
小費好,需報稅.
位59和6號
有意者請電:
832-758-0728

日本餐館請人
距離中國城40分鐘,
誠招 壽司師傅,
企台,鐵板燒師傅.
廚房師傅.
薪優,意者請電
504-485-3430

日本餐館誠請
Sushi Man, Server Cashier. FT/PT
意者請電：Kitty
281-493-2932
Sushi Jin Japanese Rest.
14670 Memorial Dr.
Houston, TX 77079

日本餐館請人
位Galleria區
薪優, 誠聘
全工Sushi Chef
全半工Sushi Helper
英文好企檯. 請電:
832-696-3838

西南區日餐
薪優,誠聘
●Kitchen Helper/廚房幫手
●炒鍋及油鍋及打雜
有中餐經驗者優先
●**Server**/企檯.
意者請電:
832-289-1003

KATY日餐
誠聘熟手企檯
Part time/Full time
需要報稅
請電或短訊或留言
832-232-1001

高級日本餐館
誠請企檯及帶位:
需工卡.
全工或半工均可
薪優面談。
意者請親臨或電:
6345 Westheimer
713-781-6300

糖城日本餐館
位6號/糖城,誠請
Waitress企檯,小費好
全工或半工均可
需可報稅. 請電:
281-325-0628
832-868-8813

展現最真實全面的美國生活 提供最強大實用的資訊平台
美南日報的今日美國 讓今日與眾不同
http://today-america.com Make a difference Today

賣粽子

好消息,粽子
端午節到了
現在接受預訂
廣東五香鹹肉粽2.5元
豆沙梘水粽2元
預約電話：黃師傅
832-638-6104
713-517-2803

200 餐館租售 Restaurant for sale

其它租售 Restaurant sale

***急售Buffet店**
休士頓西北區,約4000呎
繁華旺區,設備齊全,
可改堂吃或日本店
生意穩,利潤佳,因東主
另有它業廉價轉讓,
價格面談.非誠勿擾.
832-652-1398

***賺錢中餐館售**
約1800呎,租金3950,
（包水及管理費）
已經營5年,客源穩,
設備全,生意4.5萬-5萬
因東主退休,需轉讓.
歡迎看店. 請電:
281-673-8702

***中餐外賣店售**
位290 / 8號邊
離中國城15分鐘車程
生意穩,易操作,
適合家庭經營
星期天休息. 價錢面議
非誠勿擾. 請電:
347-206-1129

***KATY旺區**
10號旁堂食店急售
地點佳,面積大,
交通方便,含酒吧台
和patio.非誠勿擾.
詳情請電:
832-788-0217

中餐外賣店售
位達拉斯好區
約2000呎,
生意有3萬
地點好,設備齊全
歡迎看店. 請電:
469-285-1999

外賣店出售
位Spring,1200呎.
租2240(包水,垃圾)
售45,000.因股東不和,
意者請電:
720-937-6501
●另請兼職 **Driver**

新裝修堂吃外賣
日餐出售.西北區 290 / Cypress, 2個月免租,
1千8百尺有 Drive Thru
房租6千包水包管理費
價格面議,非誠勿擾。
意者請下午2點後電:
832-576-5280
832-525-5599

堂吃外賣店售
休士頓北Spring區
地點位置佳,生意穩定,
1800呎,房租$3500
月營業額3萬左右
包水,管理費,垃圾費
詳情請電洽:
214-392-5763

賺錢餐館出售
Katy區堂吃外賣店
1000呎, 老店,
生意好,客源穩,
適合家庭經營.
有意者請電:
832-466-6627

壽司吧出售
位於290和8號公路
交界處Kroger超市內
生意穩定,地點佳,
設備齊全.
有意者請電:
917-912-3655

中越餐館出售
二家中越餐館
1800呎, 4400呎
位德州南部,生意穩定,
固定客源.歡迎看店
因東主退休出售.
956-800-8085(C)
956-585-0800
956-630-0963

堂吃外賣中餐
位45號北,近大機場
2年店,只做6天,
生意3萬8到4萬6
3800呎,房租$3700
新裝修,因個人身體問題
急售5萬. 非誠勿擾.
832-387-9968

賺錢餐館出售
Pasadena 2160呎
地點好,出售$300k
近Convention center
和化學工廠,油工廠.
歡迎看店.意者請電:
832-643-8099

休斯頓知名餐館
高級亞洲餐廳出售
位Galleria區,周邊高檔
寫字樓和高檔住宅區.
高檔新裝修,約4500呎,
地點好,生意好,因東主
將退休願出讓.請電:
832-244-1495

賺錢好餐館售
近中國城2分鐘
全新裝修,1800呎
旺區,生意穩定,
設備齊全. 急售
接手即可賺錢.請電:
713-815-1152

中日餐館出售
堂吃外賣店,
客源穩,
白人區,地點佳。
意者請聯絡:
281-818-9795

Texas BBQ餐館
Westheimer/Eldridge
營業額$250K,3200呎,
已經營25年,設備齊全
因東主退休自售.
機會難得. 請**預約看店**.
意者請英文電:
281-543-4041

日餐出讓
因股東意見不合,
2000多呎
位於spring和
woodland之間.
意者請電:
832-277-0773

賺錢中日餐館售
位Katy好區,
1500呎, 房租$3000
（包水費+垃圾費）
生意5萬多,
因人手不足出讓.
626-456-4383

中餐館出售
1900呎,近Katy區
地點佳,生意穩,
設備全,房租低
歡迎看店議價.
意者請留言或短訊:
832-679-3940

賺錢餐館出售
4000呎,位西南郊區,
距糖城1小時
午餐Buffet外賣堂吃
因東主退休出售
誠意者電:非誠勿擾
832-483-5967

中日餐館出售
堂吃外賣中日餐館
位休士頓南部
生意12萬
有意者請電:
832-293-8525

中餐布菲店租
Spring Branch 地區
Lucky House
4360呎,布菲店出租
地點佳,設備齊全
穩定客源,接手即可營業
請英文電:經紀 Wan Yi
832-566-7356
713-623-0600

賺錢中日餐館售
位PearLand,3800呎,
營業額實收6萬左右
歡迎看店.餐期勿擾.
詳情請電:王先生
646-286-8521
281-997-2800
●另請炒鍋

中餐館出售
堂吃外賣店位Katy區
2400多呎,
生意3萬1至3萬5
售價 10萬.可議價.
意者請電/短訊/留言:
832-618-3370
（非誠勿擾）

三明治店出售
近I-10/6號大樓內,
每周五天,7am-3pm,
雇主已經營十年,現要
退休求售,要價$32000
月租極低(包水電費),
創業良機.非誠勿擾.
電:**281-250-4357**

建築物連地產
出售或整租/分租
獨立建築,共3個鋪位
有大停車場
1.**餐館**:免費可接手
2.**按摩院**售,設備齊全
3.**空鋪位**. 意者請電:
832-298-8159

中餐館出售
休士頓西區中餐館
賺錢店,利潤高
3000呎,
因東主退休出售
意者請電: 程晴
281-989-1708

中餐外賣店
急售. 900呎,
近Galleria及中國城
生意穩,租金低,
因本人回國,無人打理
機會難得. 請速電:
713-277-8182

中國城中餐館/超市生意 轉讓
●中國城內中餐館,2500 尺,旺鋪轉讓.
●百利大道上,東方超市生意轉讓,
7000尺,全新設備,帶餐廳和廚房,
房租優惠（$6650/月）店主急讓。
請聯系: 德州地產經紀人 程晴
281-989-1708

賺錢中餐館東主榮退出售
位New Braunfels, 地點極佳,
從2003年開始,己經營15年老店,
3200呎, 140座位, 生意好,新設備,
因東主退休,僅售 **$88,888**. 機不可失.
意者請 來電/留言/簡訊：
210-394-9876 210-396-3499

餐館出售
位Westheimer上
生意穩定,
歡迎看店. 請電:
281-704-7653

For Rent
Spring Branch Area
Established Chinese Buffet Restaurant
(4360 S.F)布菲店出租
Ready to operate
Contact: Wan Yi (Broker)
832-566-7356
713-623-0600

西北區中餐館出售
近290,離中國城20
分鐘,20年老店,
生意5萬5
有意者歡迎看店:
832-757-9814

***中餐館出售**
2000呎,全新設備
裝修美觀
適合家庭經營
因東主回國.
意者請速電:
832-287-1997

月子服務 Baby Center

萌娃月子中心
近糖城大華,大湖邊豪宅
資深婦幼保健醫生
24小時悉心呵護!
832-798-0387
微信:Benwu1121
www.ustxbabycenter.com
●招聘月嫂.快速辦証

休斯頓月子中心
渡假村式的湖景別墅,
舒適,寧靜,地理位置優越
步行可到4大超市,
24小時專業月嫂
的細心珂護.
誠聘月嫂及做飯阿姨
713-410-4900
微信:**usababy333**

月子服務 Baby Center

美好月子中心
高檔湖景別墅,經驗
母嬰護理,一流婦科,
兒科醫生及醫院,
辦理全套證件. 薪優
誠徵**做飯阿姨及月嫂**.
電:**956-559-9999**
微信**servicecenterusa**

德愛月子中心
德州老字號月子中心
歡迎大家來坐坐
281-235-6313
832-660-2228
或微信：US3TX8
或臉書：Vivian Lin
●另聘護理人員

休士頓電視台職位招聘
1.**早間新聞主播**：任職要求
- 對新聞有較強的敏感性和理解力;
- 具有較高的文化素養和較強的現場應變能力;
- 具有較好的播音主持基礎和語言表達能力;
- 普通話流利、吐字清晰;
- 形像端正、上鏡自然

2.**節目後期剪輯**：任職要求:
- 精通影視後期非線性編輯制作、特效視頻剪輯工作
- 熟悉使用Adobe Premiere、Photoshop、制作等相關後期軟件.
- 具有較強的獨立制作能力、豐富想像力和創新意識
- 藝術院校影視後期相關專業畢業者優先
- 了解電視節目鏡頭語言,畫面切換技巧

意者請Email履歷: **wealee@aol.com**

月子服務 Baby Center

自助, 一對一月子服務
愛心家園月子會所:渡假式豪華湖景別墅
●產前: 自助,半自助
●產後: 一對一專職,專業高級服務
微信： **aixinjiayuan2**
諮詢電話： **713-453-9584**

愛之源專業月子呵護中心
●休士頓別墅區,舒適,寧靜,天然河景,果樹,可垂釣.
●24小時資深醫生,執業護嫂,盡心呵護您母子平安.
●專業廚師提供南北方台式料理.
●司機協助您完成購物,醫院,證照.
歡迎參觀或諮詢：**832-359-5666**
微信WeChat：**Grace6953**
http://www.lovesource.weebly.com

請接下頁 第3版 公司請人

200 Home Service 家庭服務

***誠聘住家保姆**
需要有照顧新生嬰兒經驗,簡單家務及做飯,一周五天,月薪 $2000起.
聯系電話:
832-922-0812

誠徵褓姆
有愛心,有經驗的女性照顧17個月會走路嬰兒
星期一至星期六
10am-7pm(午餐自備)
日薪 $90 (9小時)
每周$540.
Westheimer/Dairy Ashford
電: **510-358-5399**

高薪找帶小嬰兒
的**住家阿姨**.照顧一歲小寶寶,地點在中國城最好是南方人.且年紀不要太大, 身體健康,有經驗者優先考慮.
詳情電話聯系：Alice
832-247-3567

誠聘住家褓姆
家住Katy區
照顧20個月小男孩及做簡單家務
55歲以下, 需住宿
意者請電:陳小姐
214-693-0888

Domestic Agency
is looking for
Nanny's Maids and **Elder Care**
in all areas apply in person
3776 Greenbriar Dr Stafford TX 77477
713-789-5437

夜間看護老人
有身份
有意者請電:
832-916-7050

管家 家政助理 Housekeeper

***住家家務助理**
家住45號北
做家務,打掃衛生,及做飯.
照顧行動方便的長者
詳情面談：
917-854-3896

高薪急聘住家
燒飯打掃衛生阿姨,性格好,干淨利落,做事自覺,包吃住,長期工.有意者請電:
713-410-4900
微信:**usababy333**

誠聘家務助理
家住市中心附近
會開車,接小孩放學,煮飯及簡單家務
一周5天,3pm-7pm
832-643-1088
●另聘**通勤褓姆**

***急聘半工家務助理**
位在Galleria / Upper Kirby高級地區
說少許英文,採買,遛狗,清潔衛生,洗衣,準備素食餐點,開車接小孩放學(車況佳)
不抽煙. 一周大約10-20小時
有時在周末或晚上工作.
請英文聯系：**646-251-3132**

300 Company Hiring 公司請人

300 Company Hiring 公司請人

CPA Firm徵會計
位西南區,近中國城,徵有三年以上會計實務經驗,能獨立作業者,服務熱忱**資深會計**.待遇優厚,環境好,福利佳
E-mail：**cpa77036@gmail.com**

***誠聘會計助理**
處理記帳及發放工資
中英文表達良好,工作認眞負責、虛心肯學，經驗不拘.
請電郵履歷:
jobapplicant83@gmail.com

誠徵法律助理
中英文流利,
有英文書寫能力.
有意者請電:
832-526-8678
找王律師

窗簾廠招工
●**前檯**: 需英文流利
●**打雜** ●**木工**
~ 薪 優 ~
意者請電或親臨:
3035 Fondren Dr.
832-252-2800

公司請人
誠聘**會計** (35K)
熟悉Quickbook
五年以上經驗,**需英文**
工作地點:Stafford,TX
有保險及福利
請電或Email：Kyle
kyle.liu@slgus.com
832-500-4634

洗衣店請全職
近醫學中心招聘**全職**
起薪 $8 + 佣金
無需經驗, 需報稅,
暑期工皆可.
有意者請電:
281-610-8519

誠徵辦公室職員
位休士頓,近中國城
中英文說寫流利,
精操作Excel, 有會計經驗佳. (具身份)
意者請傳履歷至
7920ps@gmail.com

工廠誠請會計
制造工廠,位PearLand
8號/ 35Hwy
誠請**有經驗會計**,
會Quickbooks,
一周工作5天.薪優.
工作環境好.意者請電:
713-825-0718

MOTEL請人
旅館請**櫃台人員**
位Pasadena, TX
距離中國城約30分鐘車程, 需通英文,
負責任者佳. 請電:
832-466-9500

達拉斯招牌公司
誠徵**幫手**
有經驗者優先,
提供獨立住房.
薪資面議
有意者請電:
214-663-2266

王朝旅遊
誠聘**全職助理**
懂國語,英語或越語
電腦操作,有無經驗均可
傳簡歷: **aat128@yahoo.com**
電:**713-981-8868**

公司請人
誠聘**銷售助理**
時間9am-6pm(供中餐)
需英文. 時薪面議,
工作地點:Stafford,TX
有保險及福利
請電或Email：Kyle
burgessking@yahoo.com
832-727-6317

旅館誠聘
●**事務助理**一名
需懂英文,年輕男性最佳,可供住宿.
●另請**維修人員**.
有意者請電:
832-660-7063

辦公操作經理
要求認眞,細心,負責
電腦操作,英文流利,
必有合法工作身份.
休斯頓市中心工廠
prod-mgr@corepacificinc.net

機票預訂員
全職或兼職均可
需有經驗
可以報稅
有意者請電:
832-941-2708

誠聘電話銷售
Retech公司誠聘**全職**
薪水：底薪+提成。
電話聯系並介紹產品給餐館和零售店，
聯系：Daniel 童先生
612-408-0838
Email: **daniel.tong@nsbcusa.com**

食品批發送貨
公司誠聘**貨車司機**,
可以駕駛24呎貨車,
駕駛記錄良好,有工卡,
在美國有5年以上經驗
一周工作6天,待優.
意者請短訊(或電)
832-696-9509

牙科診所誠聘
牙科助手及
前台工作人員
中英文流利,誠懇,
認眞,負責,熟識電腦.
有意者請聯系:
agapedentalcare houston@gmail.com

櫥櫃大理石公司
路易西安那州
櫥櫃大理石請**前台**
需中英文流利,
熟手優先,新手可培訓
請電: 陳先生
941-286-7087

櫥櫃石材公司
誠 聘
●**安裝師傅**及**學徒**
●另請**銷售員**
會英文,無經驗可培訓
包住宿。請電:
985-856-6860

恆益門窗,薪優
誠徵**男性生產工人**
有合法身份,薪優.
意者請電:
281-261-8900
13715 Murphy Rd #D
Stafford, TX 77477

櫥櫃店裝修幫工
路易斯安那州(德州隔壁的一個州,4-5小時車程)請一名**全職幫工**
薪優 (幫忙組裝櫃子,抬石頭,收垃圾之類)
無需經驗,包住不包吃.
電:**504-261-6393**

Motel招人
位FM1960,Houston,TX
連鎖旅館,
誠徵**半工維修人員**,
需懂一般維修, 技術經驗豐富者優考慮,
請電:**713-870-1668**
傳眞:**713-988-7787**

誠聘倉庫助理
有身份,男性優先
能搬50磅以上貨品
工作地點:Stafford,TX
有保險及福利
意者請電或Email：
832-500-4634
henry.xu@slgus.com

300 Company Hiring 公司請人

Kana Energy Services, Inc.
In Houston is an international manufacturing & supply company for the oil & gas industry.
Our company now has an **Accountant** position open
The candidate must meet basic requirements
1. Very familiar with Quickbooks
2. Fluent in English and Mandarin
3. At least 5 years' experience in Accounting
4. Enable to work independently
GOOD PAY, GOOD BENEFIT
Please send your resume to:
hrkana@yahoo.com

***精密鈑金加工廠(Odyssey)誠聘**
生產技術助理2名, 男女不限
要求中文流利,懂英文,會AutoCAD/Solidworks
公司提供培訓,福利好,晉升空間大.
位**Brittmoore Park Dr. Houston, TX 77041**
距離中國城開車20分鐘
請Email: **sales@odysseyprecision.com**
或電：**713-489-3043**

***Bookkeeping needed**
experience in Quickbooks.
AP,AR, payroll, bank reconciliation, financial statement.
Fluent in English. Send resume to:
HR@RampakGroup.com

大型Warehouse招人
坐標77049大型Warehouse，誠聘數名懂國語，**有執照的焊工**，最好能長期工作。另請有經驗的**倉庫Helper幫工**數名，需能吃苦耐勞，無經驗可培訓。需有身份，可立即上班，薪優。請將簡歷發送至
Email: **info@mcpumpamericas.com**

Houston東區大廠
急徵**室內設計師**
需具備室內傢俱設計經驗,
及中英文溝通流利.
請將英文簡歷傳眞至：
281-970-0109
或E-mail至: **leo@spiretek.com**

汽車零件廠 (工作地點在達拉斯)
1.**機器維修人員**一名:懂英文,有機械或電經驗佳.
2.**模具維修人員**一名:懂英文,有車床,銑床經驗者佳.
3.**業務人員**一名: 對汽車零件感興趣者, 無經驗可.
公司提供員工醫療保險、401K及年終獎金。
意者請Email或傳眞履歷至：
Email： **mariar@tygproducts.com**
or Fax: **972-542-1689** Attn: HR Dept.

財務助理招聘
大型地產開發公司現聘請一名財務助理，要求財務相關專業本科學歷，中英文良好，可熟練使用Quickbooks等財務軟體爲佳，有合法工作身份，待遇面談，地點位Conroe北邊的Willis市，距休斯頓市區40分鐘車程.
有意者請將簡歷郵件至: **tiffany@mckinleydevelopmentcompany.com**

美國德州休斯敦 美南電視台
招聘有經驗
電視後台剪接人員
意者請將中英文簡履E-mail 到:
Wealee@scdaily.com

Furniture Wholesales Co.
Experienced Account Executive needed
3 plus year Sales experience
Experience in E Commerce is a big plus
Excellent Communication Skills Business Savvy.
Please email esume to：
ambi.recruit10820@gmail.com

誠徵工作夥伴
汽車零配件商誠徵
出納、倉儲人員、司機.
意者請將簡歷請寄至:
Email: **hr@capstone-auto.com**
或傳眞: **832-467-4505**

廚房裝修請人
德州奧斯汀誠招
有經驗**櫥櫃和花崗岩檯面師傅**及**學徒**,
包住宿,薪資好,
另招**辦公室銷售員**,需身份報稅,英文流利.
請致電：**281-912-9386**

保險代理公司 誠徵
全工或半工助理
有經驗及執照者有bonus,
沒經驗者可培訓。需中英文流利。
意者請電郵簡歷及薪資要求及歷史到：
Luinsurance@gmail.com
或短信到：**832-876-8399**

***BTIC America Corporation**
is looking for a **full-time Accountant** and a **part-time Accounting Assistant**.
We offer competitive wage & benefit package.
●**Responsibilities - Accountant：**
In charge whole process of daily A/R, A/P.
Prepare monthly payroll and related reports.
Prepare monthly close and financial reports.
Review costs and revenues, check with budget and analyze the variances.
Handle various tax reports.
●**Requirements - Accountant:**
Bachelor degree, 3+ years' related experience.
Can work independently, attention to detail.
Familiar with QuickBooks, fluent in English, expert in Excel.
●**Part-time Accounting Assistant:**
Perform accounting and clerical functions.
20-25 hours per week.
High school Diploma or GED, 1+ year related experience.
Attention to detail, teamwork spirit, fluent in English.
Not eligible for company benefit.
Email: **hr@btic-america.com**

***Golden Bank, N.A.**
Is seeking eligible candidates for **Staff Accountant, Administrative Assistant** and **Credit Analyst.**
- Accounting/Business related major required
- Good English writing/computer skill
- Previous banking and job related experience preferable
- College degree required

Email: **humanresources@goldenbank-na.com**
Or Fax: **713-596-6999** EOE

***韓國/越南華僑 工作良機！**
越南華僑、韓國華僑 廣告銷售代理 各一名
會越語或韓語. 能中文或英文更佳.
待優, 佣金面議.
有意者請電：**281-983-8168**
或Email：**Linda@scdaily.com**

BANKCARD SERVICES
Payment solution Provider Since 1987

信用卡公司急聘
業務代表多名：保障底薪+高獎金+高佣金 .帶薪培訓
Bankcard Services now hiring **Sales Reps**
Guaranteed Base Salary + Commission + Bonus
Email：**nagib.nehme@ebankcardservice.com**
Call：**281-797-6228** Fax：**281-531-6670**
810 Hwy 6 South Suite#113 Houston, TX 77079

美南新聞招新聞供稿人
主要工作內容: 爲**原創**或**編譯新聞**。
需中英文功底好, 文筆扎實, 會打字, 有新聞敏感度,
對新事物充滿好奇心。 可在家辦公。
有新聞、中文或英文專業學歷者優先
有相關經驗者優先。按稿計費，薪資面議。
聯系郵箱：**sisi.work0310@gmail.com**

***NOW HIRING**
Must be fluent in English and computer knowledge, best if has experience.
For **answering phone** and **help with event coordination**.
Email: **jennifer@scdaily.com**
辦公室請**半工員工**. 10am-3pm,英文流利,
懂電腦操作,接電話,協助舉辦活動.

批發公司請人. 薪優.
誠聘 **辦公室助理 & 倉庫管理**
地點: 290和8號附近
條件:需要在美國有5年以上工作經驗,
有身份可報稅,英文流利.
Text: **832-696-9509**
或resume to: **juliazhou@yahoo.com**

食品公司請人
誠聘**生產線員工**,
需有身份,有專車在中国城接送.
有意者請致電：**281-841-6878**
打電話時間：
星期一 至 星期五, 8:00am to 4:30pm

JDDA GROUP OF COMPANIES

We are seeking an experienced
***Manager, Supervisor & Team Member.**
●**Manager**：Salary will be $50-60K
●**Team Member & Supervisor** (Up to $12/HR)
Applicant must be able to speak English and least have a Green Card or Citizenship.
(Airport is also requiring a back ground check)
Please send your resume to: Heather Lee
hjlee@jddagroup.com 281-233-7624 (Office)
3100 N. Terminal Rd. Houston, TX 77032

Chick-fil-A · Jason's deli · Panda Express · ZORI · Which Wich Superior Sandwiches

休士頓電視台職位招聘
1.**早間新聞主播**：任職要求
- 對新聞有較強的敏感性和理解力;
- 具有較高的文化素養和較強的現場應變能力;
- 具有較好的播音主持基礎和語言表達能力;
- 普通話流利、吐字清晰;
- 形像端正、上鏡自然

2.**節目後期剪輯**： 任職要求
- 精通影視後期非線性編輯制作、特效視頻剪輯工作
- 熟悉使用Adobe Premiere、Photoshop制作等相關後期軟件
- 具有較強的獨立制作能力、豐富想像力和創新意識
- 藝術院校影視後期相關專業畢業者優先
- 了解電視節目鏡頭語言，畫面切換技巧

Email履歷: **wealee@aol.com** 或電**713-859-9898**

請掃二維碼
閱覽
美南新聞

美南分類廣告NICOLE
微信：AD7133021553
Call：281-498-4310

好消息, 開電大放送！
最後一月開電大放送,
全美最大的電力公司
大促銷開電送$100–$300, 開多送多!
請把握最後一月的機會. 電話：
346-901-6167 346-971-1150
微信：**crl336699**

Secret Eyelash
日式高級睫毛嫁接
日本進口先進全面抗菌睫毛, 日本全面植物膠水.
10天內免費修補(逾期無效)
玫瑰精華卸除睫毛.
日本沙龍專業睫毛清潔&護理
Tel: **713-885-2153** 優惠 **$20 off**
6840 Ranchester, Houston, TX 77036 (天資美容院內

生意老板 急需現金
24小時放款,免查信用
5千至20萬,快速簡易
電Sara黃
718-709-4536

店面,辦公室
鋪位,各種生意
出租或**出售**

建築物連地產
出售或整租/分租
獨立建築,共3個鋪位
有大停車場
1.**餐館**:免費可接手
2.**按摩院**售,設備齊全
3.**空鋪位**. 意者請電:
832-298-8159

手機店轉讓
生意穩,地點佳,
低投資,高回報,
位Westheimer / Dairy Ashford
有意者請電:
713-303-7888

旅館出售
德州Killeen市
18房, 售$599,880
距 奧斯汀40分鐘
達拉斯 2小時
休斯頓 3小時
可貸款. 請電:周先生
832-613-8868

美髮沙龍店租
Spring Branch地區
Established Hair Salon
美髮沙龍店,1500呎,
生意穩,接手即可營業
請**英文**電:經紀Wan Yi
832-566-7356
713-623-0600

*糖城附近乾洗店轉讓/吉屋出售
●1800呎, 帶洗衣,工廠及設備,可改衣,
租金低, 要價 $89,000. 月租金$2500
低成本即可創業, 良機勿失!
●中國城黃金地段吉屋出售, 三房兩衛,
全新裝修,交通便利,全小區最低價格.
聯系: 德州地產經紀人**程晴**:
281-989-1708

全美最大品牌**KW** 地產公司經紀人
Setara Liu Jensen（劉俐延）
民宅, 商業, 土地, 敬老院買賣, 租賃及投資!
全職，熱誠， 負責， 敬業爲您服務！
Cel l: **832-600-9579**
Email: **setara2570@gmail.com**
微信: **xingyan280liushijun**
公司地址:1650 Hwy6 # 350, Sugar Land, TX 77478

*黃金廣場二樓
辦公室分租,已經全面
裝修,有隔間和辦公室
會議室公用,全部面積
2000平方尺,欲分租部
分空間,租金可商談.
聯系電話：李
713-371-7716

*如意公寓出租
中國城中心,**1房/2房**
專業管理公寓,舉步
直達商場,超市,銀行.
2號公車直通醫療中心.
有不同款式可供選擇
電:**713-981-0137**

*糖城房屋分租
獨立房屋,環境幽雅,位
Bissonnet和Hwy6西側
包水電,網路,洗衣機,
大陸電話,有車庫,
簡單家具,均單獨睡房,
月租$300. 意者請電:
832-858-4220

糖城吉屋出售
4房，3全浴，2半浴
靠近湖邊，環境悠雅
屋況極佳，高級廚房
瓷磚和木頭地板,
高挑天花板,
售價 $383,500.請電:
713-376-8825

House分租
交通方便,
5分鐘上8號公路
West Park Tollway
近中國城,包水電,
洗衣機,烘乾機,網路
832-407-7241
713-898-7822

*超值獨立別墅出售
西區 Westheimer 和Briar Forest
中間。Dairy ashford 路附近。
五房二個半衛浴. 二車庫. 2528英尺.
全新內部裝潢.新地板,新廚房.新冷暖氣.
3年新屋頂, 近名校, $288,800.
832-818-6688 Nancy /Agent

中國城 全新建造 "聯合賓館" 出租
6468 Corporate Dr Houston TX 77036（企業路,富國銀行後100呎）
Tel & Text：**832-488-8399** 微信：**villacorporate**
- 位於中國城中心
- 兩臥室+會客廳+廚房+衛浴+中央空調.
- 包水電,WiFi,家具,代收信件.日租月租皆可.
- 爲商務,移民,醫療,待產,探親,旅遊最佳選擇.
- 接受支付寶 / 微信支付
- 可以微信訂房

中國城公寓出租
漢明頓公寓最大最好房型
1室2廳,南北通透,地磚
地板,乾淨明亮,帶簡單
家具,拎包入住.廚房帶窗
大理石台面,配有中式
抽油煙機,門前有車位.
832-425-3508
832-566-5265

吉屋出租
走路5分鐘到敦煌
金城和美南銀行後面
屋況極佳,三房兩大廳,
高級廚房,全新地板,
獨立車房，獨立出入，
獨立後園.2290平方尺
917-681-9948

中國城House
雅房出租$280
惠康對面第六條街,走路
10分鐘,安全24小時保
安巡邏,包水電高速網
絡,限單身,最少租半年
8918 Sharpcrest St, Houston 77036.請電
832-302-0987

吉屋出售
Home FOR SALE
走路5分鐘到敦煌
金城和美南銀行後面
3房2衛浴2008呎
屋況極佳,高級廚房,
售價$210,000
832-876-8678

公寓出租
Condo for Rent!
近中國城,2廳2房2衛
自住房, 2樓,有陽台,
1000尺,磁磚地板,
新裝修,月租1100.速電
281-773-4955
713-562-6464

盛世商/住公寓
辦公室分租
9219百利大道
（中國城）
1室1衛 & 2室2衛
有意者請電:
713-771-1515

ITC多間高雅辦公室租
環境高雅, 安全, 安靜, 包水電, 免費高速
光纖上網, 辦公傢具, 近中國城5分鐘.
有大停場。共多間辦公室出租,$500起
（#212, #213, #215）
281-498-4310 Linda 辦公室
281-983-8152 Jennifer 英文

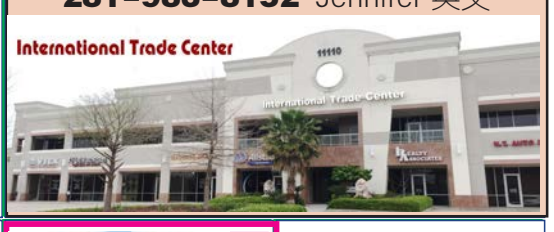

順心民宿
敦煌廣場旁邊,獨立屋,
有多間套房.家具齊全,
水費,電費,網路全包.
提供米麵油.拎包即入住
長租,短租,日租均可.
電: **713-298-6849**
另有接送服務

公寓出租
Condo for Rent!
近Bellaire Área,2廳,
2房,2衛,自住房，兩層
木地板,950呎,有前院,
Bellaire 高中,新裝修
月租1275. 請速電:
281-773-4955
713-562-6464

旅遊短租
糖城/密蘇里交界
6號公路
豪華河景渡假墅
出租(全新)
意者請電:
713-453-9584

美南分類廣告NICOLE
微信：AD7133021553
Call：281-498-4310

休士頓民宿租 Houston Hostel USA
中國城惠康前,百利大道上,獨立屋,旅館式
套房及多間單房(房間皆附Cable電視及冰箱),
無限上網,傢俱水電包.拎包入住,免簽長約,
月租特優. 1房/1廳/1浴, 獨立進出.
最少1個月起. Line/微信: **houstontours**
832-640-3888 **Ruby 陳碧如**
●中國城辦公室出租, 小間:$385,大間$585

六福公寓出租:713-667-8276
地址:5606 Bissonnet St., Houston, TX 77081
近醫療中心,門口有巴士,近59和610高速.
進出有電動鐵門,免費固定車位,環境安靜,
乾淨,**價格廉,單位有限**. 請速聯系. 學校區:
(小學): Condit (初中): Pin Oak,Pershing
(高中): Bellaire High School

利和新村雅房出售
位中國城中心點上,國泰銀行後方.
交通便利,適合在中國城工作人士.
二房、二浴，帶車庫。
意者請電或短訊: **713-306-6808**
832-606-0168

好消息,粽子
端午節到了
現在接受預訂
廣東五香鹹肉粽2.5元
豆沙棍水粽2元
預約電話：黃師傅
832-638-6104
713-517-2803

奇妙專業驗屋
德州認可專業驗屋牌照
能操粵/國/英,
報告詳盡附圖解,助你
購屋決策,收費合理.
請電梅先生或電郵:
832-282-5810
ahi_tx@yahoo.com

專業砍樹
華人經營,專業砍樹,
修理樹枝,挖樹根,種竹,
栽花,種樹,鋪草皮,修建
帶克,籬笆,建水泥小路
鋪地磚,清理水槽,清垃圾,
搬家及一切雜活.
全市最低價60元起
832-969-5083李

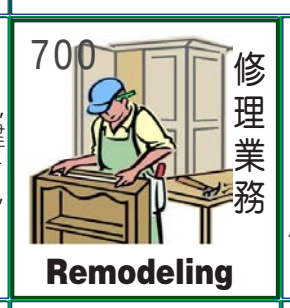

世紀裝修
房屋內外油漆,
地板磁磚,
衛生間,廚房改造,
廚櫃安裝,
價格合理,質量保證.
832-640-2158

客通裝修公司
Actoon Cmpaney LLC
專精於內外油漆,地磚,
地板,浴室廚房,內牆外牆
空調,水,電,風水測位等,
均有優選的合作方
爲您提供貼心服務。
質量保證、價格合理。
832-279-1667楊

大連韓師傅
具有二十年裝修經驗
的韓師傅,精通水電、
衛生間改造,理石櫥櫃,
室內外塗料,各種地板,
更換各種門窗熱水爐.
電話:
832-815-4143

頂好裝修
餐館翻新,維修,電,換
熱水爐,磁磚,木地板,
油漆,衛生間改造,紗窗
廚房大理石檯面
25年經驗,質量保證
請電: 林先生
713-562-5309

河北裝修
商業住宅,內外油漆
地板地磚,洗 手 間,
廚房翻新,房間改造
水泥地,籬笆牆,水電
木翻新等.小修小補
保證質量,價格公道
832-846-7828

專業住宅裝修
20多年的裝修經驗
櫥櫃,檯面,油漆,木工
地板,地磚,門窗,圍欄
水電等...
質量保證,免費估價
917-214-8738

老陳裝修
承接：餐館/住家 /
各類房屋或公寓
舊屋和店鋪翻新,
經驗豐富,質量保證.
346-293-4899
精通國,粵,英文,福州話

天天裝修
內外油漆，地板地毯
櫥櫃安裝，高壓衝洗
室內清潔，小修小補
免費估價
價格合理，質量保證
提供商業保險
713-371-2713

蘇揚建築裝璜
價格公道,質量保證
房屋,廚房,衛生間裝修
地板,磁磚,大理石面安裝
電氣焊,鐵柵欄安裝維修
車庫門,自動門安裝維修
水電,空調,安裝維修
832-607-7861 張
●誠請裝修工人

誠意裝璜公司
承攬各種商業裝修,櫥櫃
大理石安裝、整棟房子
翻新,廚房浴室翻新,室
內外油漆,鋪地板樓梯.
水泥面,做籬笆,小修小補
281-787-1283
832-898-8832
●另請裝修工人

標 準 裝 修
政府註冊#0802062823
Home Depot授權
地板裝修承包商,
價格合理,做工精良,
質量保證.另外擅長室內
外油漆及其它房屋修繕
713-858-7638楊

58 Remodel
專業承接各種房屋
內外裝修,翻新,整修,
Flip.由Referral提供
價格質量包您滿意
百萬工程保險. 電:
832-398-9243

潮江裝修
廚廁改建,地板磁磚
內外油漆,木工水電
廚櫃理石,檯面安裝
香港師傅,專業守信
請電: 陳師傅
832-629-2688
誠聘裝修師傅

恆豐裝修公司
台灣專業,政府註冊,
承接:舊屋翻新,水槽,籬笆,
涼棚,屋頂翻新,補漏.廚櫃
安裝,木工隔間,磁磚,實木
樓梯,木地板,廚浴改建,
內外油漆,屋內外全部工程
832-366-7510洪(國台)

最便宜裝璜公司

公司住家	內外油漆
房屋翻新	房頂補漏
水電維修	更新浴間
地磚理石	地毯地板

價錢便宜，質量保證
281-323-0818 Tony

山東裝修
內外油漆 地板地磚
庭園灑水 庭園美化
籬笆涼棚 房屋維修
隔熱紗窗 浴室更新
品質保證 信譽至上
832-398-8321

吳氏專業裝修
執照# LI 0019006
庭園灑水,庭園設計,籬笆
內外油漆翻新,涼棚涼檯
洗衣機,乾衣機,洗碗機,
水龍頭,地板,地磚,廁浴,
更新,水務維修,電路修換.
832-818-3185國粵語

順發裝修
地板人工 90¢ /呎
地磚磁磚,紗窗紗門,
換熱水爐,室內外油漆
二樓樓梯圍欄,
精優價廉.以上工程,
保修二年.請裝修工人
281-323-9938王順

正翔裝修工程
商業住家,水電維修
房屋翻新,地板地磚
籬笆車道,灑水系統
專業更換熱水器,軟水器
價格公道,經驗豐富
832-998-5898
王 (國/台語)

建順裝修
政府註冊,30年經驗
房屋整修,內外油漆
精細木工,理石櫥櫃
涼棚籬笆,加建改建
防盜門窗,水電維修
832-715-3879馮

廣東和記裝修
大小工程,油漆間隔,
泥水木工,地板門窗,
天面地台,廚房浴室,
水電修理, 通 坑 渠.
免費估價,價廉保質.
832-909-3658粵
832-909-3686國

富實裝修
室內外油漆,
廚房,衛生間裝修
鋪地磚,地板,紗窗,紗門
大理石,檯面安裝
20多年專業裝修經驗.
832-992-3598
滕師傅

承建及裝修
商場,店鋪,餐館,住宅:
代客繪圖,申請施工執照
油漆,屋頂,籬笆,地板,
磁磚,地毯,水電,冷暖氣
大小工程,防盜門窗,鐵欄
通國粵英越語:陳先生
281-236-2846(手機)

永發裝修公司
承接:商業住家
室內外各種餐館工程,
精通土木,水電,油漆等..
價格公道,經驗豐富
請 電：發達
646-713-4928
917-832-3732

日興裝修
公司,住宅:地板,地磚
內外油漆,廚浴改建
大理石檯面,大小工程
價格合理,質量保證
~ 免費估價 ~
請電:司徒先生
832-605-1307

盛家裝修
住宅,餐館,大理石,地磚,
地板,樓梯,內外油漆,水電
木工維修,衛生間改造
噴泉涼棚,籬笆水槽,
冷氣維修安裝.
質量第一和保證誠信
832-282-8746李

PN Pro Glasses門窗公司
品質保證+安全保證+價格便宜保證
Commercial & Residential商業/住宅
Shower Door, Window Glass
Mirror Wall, Furniture Glass
浴缸,浴室落地玻璃門, 住家辦公樓大門玻璃
一般牆上及臥室大型鏡子,傢具台面玻璃
請英文/越語：**346-561-2430**

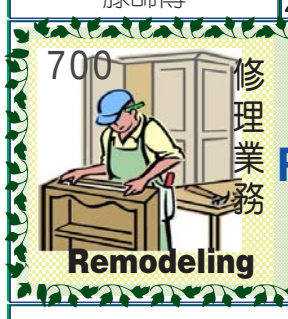

700
Remodeling
修理業務

*** 萬福 •裝修公司 ***
政府註冊. 承接各種大小工程,
有多年經驗豐富裝修師傅。
您的房屋改造,櫥櫃,門窗,浴室,內外油漆,地板
磁磚,冷凝氣,水電維修,水泥路面,車庫,外牆等.
有專業裝修師傅就是您的質量保證.
誠信爲本,價格公道. 免費估價.
電話：**832-380-1166** 李師傅

福州裝修公司
政府註冊 。 一條龍服務
承接住宅/新舊餐館: 精細木工,磁磚,
布菲台,酒吧台,水電,油漆,廚浴改建.
大小工程,質量保證,20年裝修經驗.
713-382-6434 832-748-1359
老江 (國,福州) ●另請**磁磚裝修工人**

* *百家裝修公司 * *
政府註冊,裝修上百家餐廳,百萬保險,
25年經驗,一條龍服務,商業/住宅,大小工程,
Buffet檯,酒吧檯,水電,理石檯面,浴室翻新,
油漆,餐館翻新,地磚,地板,
廚房,衛生間建造,保修三年.
電話/微信 **281-818-3505** 鄭師傅

滿意裝修公司
一流木工技術和20多年經驗,政府執照
200萬保險,所有工程,二年的質量保證.
承接：**餐館/商業/住宅 各種工程**
質量,價錢和時間,讓您滿意.
電 話：**713-298-4966**

誠 信 裝 修
大理石、廚櫃、衛生間改建，磁磚、地板,
內外油漆,涼棚,圍欄及屋頂漏雨,
工廠訂做,塑鋼門窗,雙層玻璃(特約)
工廠直銷,防水地板$2.99/呎,
專業屋頂,噴花,保溫棉,質量第一,誠信爲本,
土木建築專業,保修二年. ●請裝修師傅
歡迎來電：832-630-1850 田師傅

永 固 裝 修
(政府註冊) 百萬保險
內外油漆, 隔間改造, 衛浴廚房,
地板磁磚, 涼棚涼台, 木工水電,
舊房翻新,改建擴建,
~~ 經驗豐富，信譽第一 ~~
713-553-8188 趙

時 代 裝 修
~~~ **20年各種裝修工作經驗** ~~~
承接：餐館 / 住家 / 各種工程
精通安裝廚櫃,大理石,木地板,磁磚,
翻新浴室,油漆,水電維修,各種室外維護.
免費估價, 如有工程質量問題, 全程維護.
請電：**281-827-7773** 連師傅
●另請裝修師傅

飛魚建築裝修公司 FY Construction Inc
專業更換房頂Roofing,幫助申請保險理賠,免費估價
承接大中小商業和家庭裝修建築工程。
專精需要政府檢驗的商業建築維修工程。
承建水泥路面，停車場，陽台等水泥工程。
有保險水電執照，講中文英文。
改正建築物違規，Correct building code violation.
在院子內建遮陽蓬,Build Patio Cover. 招熟練工人
請電: 於先生 **630-408-2201**

實惠工程公司
專精商場,廠房等需政府許可之建築,
擁有水工,電工,冷氣,結構等高質量技工
州政府執照，百萬保險，
價格合理，質量保證，
所有工作均有一年人工保證。
請電:顧832-867-1098（另請木工 ）

美 滿 裝 修
19年經驗,專精商業住宅
理石廚櫃,地板,磁磚,浴室改建,內外油漆,
門窗,水電,涼棚,圍欄及屋頂翻新.
誠信+優惠+專業 **特價 & 保修二年**
832-419-5588張 ●另請工人

Texas Shutters
Plantation Shutters
（植入式百葉窗）
30年老店，美國制造
免費上門估價
中文熱線：
832-943-6552
~~~

美南日報 全新網站 www.Today-America.com

搶先看
『分類廣告』
請參照以下方式

●手機: 請點左上角"三條橫槓", 下選"分類廣告"
再點擊黃色圖片, 最後點選右圖

●電腦或iPad: 版面最上項目內找"分類廣告"
>>> 點選進入 看報紙版分類廣告
即可閱覽7大版分類廣告

屋頂,外牆 Roofing & Siding

屋頂專家/木工
屋頂隔熱,節省能源
翻新補漏各種屋頂,
疑難雜症。
修理各種水管,內外油漆
保證質量,免費評估.
832-606-7170 韓

屋頂,外牆 Roofing & Siding

房頂理賠專家
屋頂遭受暴風雨、
冰雹損害,房屋漏雨,
我們能幫您爭取到
您應得的賠償, 拿不到
賠償,不收任何費用
免費檢查&估價.諮詢電
713-732-8802

屋頂,外牆 Roofing & Siding

屋頂專家風災冰雹索賠專家
MP CONSTRUCTION LCC 832-202-8432
22年經驗,價格合理
修補翻新各種屋頂
大小工程,質量保證
免費估價. Min Park
832-202-8432

地毯清潔 Carpet cleaning

益明清洗地毯
華人主持，益明採用
大型蒸氣機,洗地毯,
沙發,淹水後清潔.
住家.辦公室.旅館.空房.
空房沒電亦可處理
請電:713-557-0074
281-565-4788Minh

地毯清潔 Carpet cleaning

快捷(Express) 地毯清洗
採用高效率大型車載式蒸氣機,
專精清洗餐館, 辦公室,住家地毯,
15年經驗.
國/台語: **832-513-8453**
English.廣東話: **832-812-5502**

700 庭園美化 Gardening

劉氏園林綠化
種植和修剪花草樹木
前後院積水,挖根,擺設
圍籬,樹木嫁接與移植
造石山,魚池,花架,
盆景,溫室,涼亭,陽台.
修行道不平,多年經驗
電:**832-670-9559**
713-517-2717

木水石電全能
執照#LI 0019006
花草自動灑水系統,
軟水器,淨水器,籬笆,涼
亭,魚池,地板,磁磚,電
路,水路,招倒垃圾、餘泥
及以上各種維修.國粵
832-818-3185 吳

磁磚/櫥櫃/大理石 Granit & Cabinet

鑽石磁磚
專業銷售磁磚材料,
款式多,價格平.
特價推銷,配有安裝服務.
免費估價,質量保證.
電:**832-940-1987**
10100 Clay Rd. #F
TX77080

專業櫥櫃大理石
多 年 經 驗
免 費 設 計
價 格 合 理
意者請電:張先生
832-382-7058
請工人,有無經驗均可

地板銷售安裝 700 Flooring Service

敦煌地板
地板**$1.89/呎** &up
地毯、磁磚、花崗石
內外油漆，廚浴更新
832-353-6900
9889 Bellaire #B-24-C
(敦煌超市旁邊)

永興地板
款式多樣,價格便宜
專業師傅安裝,保證滿意.
復合地板,安裝費
90¢/呎
9730 Town Park #55
832-582-9896
832-605-1307

Shutters 百葉窗

Texas Shutters
Plantation Shutters
(植入式百葉窗)
30年老店,美國制造
免費上門估價
中文熱線:
832-943-6552

通水管 排污

專通下水管道
$60元起,不通不收費
高效強力疏通下水道.
漏水堵塞,洗水盆,浴缸
馬桶,打碎機,下水道
專業更換熱水器
7天24小時. 請電:
832-421-6698

上下水,電 服務
免費評估,收費合理,
強力疏通,通了再收費.
●安裝維修上下水管路
●更換廚房,衛生間設備
及熱水器.
7天24小時.質量保證.
346-276-5578 王

爽快水管專業
專通下水道,**儀器檢查**,
漏水堵水.
修換: 全屋來水管,去水
管,水錶漏水.
按裝: 熱水器,水龍頭,
馬桶,浴缸,打碎機.7/24
832-600-6300 劉
通粵/國/英/墨西哥

A & A 排污
專業抽餐館油井
大小工程都接
可免費估價
請 電:
917-288-3822

頂好排污
德州執照TCEQ24431
抽餐館**油井**,
洗衣店**水井**,
高效強力疏通下水道.
經驗豐富,不通不收費.
832-462-3832
832-462-4011

水務電器 Electrical 700 Plumbing Service

電器 Plumbing Electrical 水務

Long's 專業修理
多年經驗Sears'專業技
師, 專門維修各種
家庭/商業:冷暖氣, 冰箱,
製冰機,大型冷凍櫃,冰櫃,
熱水爐,洗衣機,乾衣機
執照號碼:TACLA44251C
質量保證.電:通英/粵語
713-505-7534

水電服務公司
執照電工.經驗豐富.
灑水系統,家電維修,
水電新建和修理,
洗衣,烘乾,冰箱,熱水爐
打碎機,下水道,
281-610-2068

誠信專業水電
專精上下水管道,
漏水,堵塞及疑難雜症.
改移,換新上下水管線,
熱水器,水龍頭,浴缸,
淋浴,馬桶.●維修改裝
供電線路,換電箱,加改
供電線路及電器設施
713-480-3646

Sam 專業維修
家庭/商業冷暖氣系統
冰箱、熱水爐、洗衣機
烘干機、家庭水電
花園澆水系統
請電:蔡先生
832-571-4093

居家空調水電
洗衣烘乾,熱水爐具
冷暖空調,抽風排氣
水喉水槽,滴漏堵塞
開關插座,生活電器
住家餐館,質優價低
832-290-8770

專精各種漏水
舊屋水管換新,
屋頂,地下漏水
修換熱水器
281-701-3505 郝
832-217-6958 修

源昌水務
281-787-7829 Phillip
832-860-2895 Ken
疏通:下水道,廁所,廚房,
浴缸,洗臉盆,冷氣機
洗衣機的去水道.
修換:水管,水喉,打碎機,
浴缸,熱水爐,
餐館爐頭及油爐.

德州執照高級電工
休斯頓朋友電工工程服務公司
美國注冊公司
百萬工作保險
高級電工執照
免費評估價格
保證服務質量
工作於美國大公司十余年,
精通各種住宅,工業,商業建築的
新建,改造,安裝&維修,已承接大型
工廠,商場,辦公樓,超市,飯店,
倉庫,醫療診所等諸多工程。
Steven Zhu (Master Electrician)
電 話: **832-359-0027** (請下午2點-8點電)

水電專家 廖先生832-875-1568
熱水爐,打碎機,洗碗機,電錶箱,插座,開關,
水電改路,房間沒電,安全開關,門鈴,吊扇.
漏水包括 (地下,牆壁,天棚,水管,洗管盆,洗手盆,
馬桶,水龍頭,沖涼房,浴缸)
下水道堵塞(即叫即到，不通免費)
小問題(免費電話指導)疑難雜症(免費估價)
水電專科 20年經驗,保修90天

700 冷暖電氣 Electrical & AC Service

快速冷氣修理
專業修理安裝:
中央,分體,窗式空調
餐館制冷設備修理
專門解決疑難問題
保證質量,價格公道
請電：黃先生
832-421-6698

*信譽冷氣
精工安裝,維修保養
冷暖氣系統,維修家用
水電,馬桶,熱水爐.
誠信,專業,服務至上
價格合理,質量保證
832-275-8333 張

專業維修保養
家庭/商業 冷暖氣
抓碼櫃,凍庫,菜庫
服務誠信,價格合理
有執照正規公司
300萬保險
Amana終身保修
832-964-9861 李

空調安裝維修
免費檢查
冷暖氣維修
修不好不要錢
請電: 肖師傅
832-403-5839

大氣空調公司
商業/住宅冷暖氣,
餐館制冷設備
保養、維修、安裝
水務、更換熱水爐!
質量保證!價格優惠!
德州認證技師.王師傅
832-287-8509
832-788-8199

精藝冷氣水電
冷暖工程,家用電器
廚浴設備,修換水爐
住宅商鋪,節能空調
漏水斷電,**急修急通**
請電: 蕭師傅
832-490-7988

合家歡冷暖氣
專業安裝,維修,保養
冷暖氣系統
維修水電(開關,電路,
電風扇,馬桶,熱水爐)
價格合理,質量保證
電話: 劉先生
832-552-0155

誠信專業冷暖氣
安裝,維修冷暖氣
價格低,質量優
聯係電話:
713-480-3646

陳氏專業冷氣
冷暖氣系統
保養,維修,安裝,
家電,熱水爐.
政府執照,15年經驗
請電: 陳(英粵國越)
281-236-2846

大連冷暖氣
●冷暖氣維修安裝
●熱水爐維修安裝
●電路維修
20多年工作經驗
德州政府認證技師
James張
713-253-5086

朋友冷暖氣 Goodman
專業維修安裝:住家商業
冷暖氣系統,熱水器,
電冰箱**多年大公司經驗**
價格合理,保證質量,
德州執照TACLA33326E
五百萬保險。張培厚
832-230-6637

陽光冷暖維修
專修餐館或家庭空調,
熱水器,冰箱.餐館菜櫃
凍櫃.洗碗機,油爐.
Coca Machanine,
Steam Warmer
281-871-8338
832-564-5225

700 冷暖電氣 Electrical & AC Service

Goodman 泰山冷暖氣-快速服務 Carrier
●冷氣暖氣：商業/住宅, 冷氣維修/保養/按裝
德州政府認證的專業技師.
維修質保1年,住宅新安裝冷氣10年質保.
●**餐館/超市**: 凍庫,保鮮庫,抓碼檯,制冰機,
●**電路維修**：商業/住宅所有電路維修,改造,新建
TRANE **832-602-0000** Luke呂 Amana

精準冷暖氣 & 冷凍公司
AirTuner (各種品牌)
●住家及商業：保養維修、更新.
●德州執照 **TACLA 80788C**
●高額保險：價格公道
任美國最大冷暖氣公司資深技工
P.J. 陳： **832-367-1098**

萬家樂冷暖氣
安裝、精修：各種品牌冷暖氣
充氟保養, 配件更換, 水務電器,各種鐵工
鋼鐵柵欄,專業準時,誠信服務,價格優惠
~ 政府認可的空調專業技工 ~
281-818-2990 宛 (Wan)

普樂冷暖氣
安裝修理及保養: 各種型號冷暖氣,
冷凍櫃, 抓碼櫃, 抽風機等...
修理前告訴您所需要修理費用,
代理Goodman產品, 特價$3200元,
7天24小時服務,老人,殘疾人優惠.
政府執照,專業修理.保證質量,包您滿意.
832-807-3005

吉順冷暖氣公司 Amana
安裝維修保養:各種家庭,商業冷暖氣.
精修餐館及超市冷凍,冷藏設備,電機,電路
及生活電器維修,特價代理Goodman產品.
州政府保險及執照, **質量保證,歡迎比較.**
832-860-3388 蒲繼忠

都市冷氣冷凍集團
713-518-4939
維修保養安裝各品牌冷暖氣,冷凍系統
抽風機,熱水器,洗乾衣機,爐頭等.水電煤
服務第一, 持牌技師, **TACLA28230C**
商業/住宅. 歡迎比較.
給我找最好的冷氣維修

700 門窗專家 Garage Service

車房門專家
商業,住家,鐵門及鐵柵
搖控車門器更換,
彈簧維修線路安裝,
品質保證,免費估價.
通國粵英語
20年經驗,7天日夜.
713-598-8118(C)
713-777-7934 (H)

700 鐵工廠 Iron Works

誠實鐵工廠
經驗豐富,保證滿意
專業修理/更換/制做
各種鐵門,窗,
後院鐵欄(包括木制).
車庫門,餐館不銹制品
焊接,家用水電等修理
832-513-0070

泰平鐵工廠
經營多年,專修
鐵門護欄, 碰撞銹蝕,
餐館設備,爐頭,
工藝鐵門.
金屬構件加工.
www.taipingironworks.com
281-785-9895 劉

林記鐵工廠
專業定制各類防盜門窗
精工電焊,鋁,不銹鋼
修理翻新各類鐵件
(鐵欄,扶手,樓梯等),
多年經驗,質量保證.
281-889-1086
832-420-4376

范 氏 鐵 工 廠
防盜門窗。自動大鐵門。開門機修理。
加工各種拖車, 翻斗拖車, 承接各種鋼材,
鋁材焊接工作 。
保證質量。良好的售後服務。
713-598-8889(中文)
地址: **9240 W. Bellfort. Houston, TX 77031**
●另請**焊工師傅**, 無經驗者可培訓.

殺蟲噴藥 Pest Control

CLASSY 殺蟲專家
Classy Pest Control 提供專業的殺蟲服務
包括住家及商業地區,
讓您擺脫蟑螂/螞蟻/蜘蛛/老鼠/白蟻等的困擾
本公司提供**免費**的估價.
32年專業經驗. 專業白蟻檢測及殺蟲服務.
電話(英文): 281-437-4329
(中文): 281-515-6553

特優殺蟲公司
目前有服務多家餐廳,
超市, 食品批發及
其他公司行號,
老字號, 德州執照,
中英文
832-668-0603

美南分類廣告NICOLE
微信:AD7133021553
Call: 281-498-4310

美南分類廣告NICOLE
微信:AD7133021553
Call: 281-498-4310

700 各種維修服務 Computer Service

電腦,電視,手機
SHAN'S COMPUTER
電腦、電視、手機專業
維修, 20年維修經驗!
9600 Bellaire Blvd #129
(王朝商場內#129室)
713-988-0160
832-790-1141
出售4K超級電視盒

SECURITY NOTICE 安全監控系統

監控、音響系統
超低特價
設計,安裝調試,維修
行業15年經驗=品質
及時售後服務=誠信
專業維修各種故障
~驚喜熱線~
832-433-3311

監控安裝
高清監控攝像頭$29起
監控安裝每一路$65起
四路特價
沒有月費,手機遠程觀看
工廠直營,有安裝執照.
電:**713-779-8788**
倉庫:**9947 Harwin Dr.**

監控系統安裝
監控系統4MP超清
帶2x鏡頭, 包安裝,
一套$500起,無月費
支持手機監控及回看
請來電話咨詢:
832-569-3318

牙齒保健 Dental Service

牙齒保健
修牙, 補牙, 洗牙
832-231-8653
牙齒保健,價格合理
預約電: Steven盧
國/粵/越

房屋檢驗 Inspection

奇妙專業驗屋
德州認可專業驗屋牌照
能操粵/國/英,
報告詳盡附圖解,助你
購屋決策,收費合理.
請電梅先生或電郵:
832-282-5810
ahi_tx@yahoo.com

玻璃門窗專家 Door/Window Glass

PN Pro Glasses門窗公司
品質保證+安全保證+價格便宜保證
Commercial & Residential 商業/住宅
Shower Door, Window Glass
Mirror Wall, Furniture Glass
浴缸,浴室落地玻璃門, 住家辦公樓大門玻璃
一般牆上及臥室大型鏡子,傢具台面玻璃
請英文/越語：**346-561-2430**

Loan Service

生意老板 急需現金
24小時放款,免查信用
5千至20萬,快速簡易
電Sara黃
718-709-4536

睫毛嫁接

Secret Eyelash
日式高級睫毛嫁接
日本進口先進全面抗菌睫毛, 日本全面植物膠水.
10天內免費修補(逾期無效)
玫瑰精華卸除睫毛.
日本沙龍專業睫毛清潔&護理
Tel: **713-885-2153** **優惠 $20 off**
6840 Ranchester, Houston, TX 77036 (天資美容院內)

車輛買賣
Car for sale

超值叉車轉讓
休斯頓地區,
尼桑(Nissan)叉車LPG
液化氣罐,3500LB
可升高15 Feet
聯系電話: Ben
832-490-9681
bentgvi@gmail.com

專收購舊車壞車
舊、壞 車
動 或 不動
一律高價收購
中英粵越。電話:
713-482-9267

上門現金收購買賣二手車
●現金收購舊車、碰撞車
高於Trade in 20%
●另有大量二手車轉讓
網址: **westsidemotors2.com**
請電 : **646-633-0149**

800 汽 車
保養修理
Auto Repair

李氏修車行/汽車買賣
換機油$18.99 年檢$25 "鈑金部"多有折扣
專修本國車,進口車,引擎系統,剎車系統,變速器,電路
鈑金噴漆,修理 **代辦一切保險理賠,24小時拖車服務.**
Lee Enterprises Complete Auto Repair
11830 Beechnut St. Houston,TX 77072 /Kirkwood
電:281-575-7221(中英越) 手機:832-622-7134
6天營業 周一至周六: 9點~6點

省 電 節 能
Energy Company

好消息, 開電大放送 !
最後一月開電大放送,
全美最大的電力公司
大促銷開電送$100-$300, 開多送多!
請把握最後一月的機會. 電話 :
346-901-6167 346-971-1150
微信 : **crl336699**

Loan Service

生意老板
急需現金
24小時放款,免查信用
5千至20萬,快速簡易
電Sara黃
718-709-4536

美南分類廣告NICOLE
微信:AD7133021553
Call: 281-498-4310

牙齒保健
Dental Service

牙齒保健
修牙, 補牙, 洗牙
832-231-8653
牙齒保健,價格合理
預約電: Steven盧
國/粵/越

分類廣告價目表 CLASSIFIED AD. RATE

週數 Week / 格數 Size	一 週 1 wk	二 週 2 wks	三 週 3 wks	一 月 1 mon
1格 (1unit)	$45	$80	$105	$125
2格 (2units)	$90	$160	$210	$250
3格 (3units)	$135	$240	$315	$375
4格 (4units)	$180	$320	$420	$500

EFFECTIVE: 從2009年11月1日起實施

Place Your AD 一通電話,萬事OK

By phone, Fax, Email or in person: 電話,傳真,電郵,上網或登門刊登

Call(電話服務專線): 281-498-4310
Fax (傳真): 832-399-1355
Email(電郵): cla@scdaily.com
Wechat(微信): AD7133021553
Click(上網): today-america.com
Stop by(登門): 11122 Bellaire Blvd Houston TX 77072

Business Hours:
Monday-Friday:
8:30am-5:30pm
Saturday:
9am.-12pm
上班時間:
週一至週五:
上午八時至下午五時
週六:
上午九時至十二時

e-paper: www.today-america.com 點 "分類廣告"

美南新聞分類廣告 公告欄

我們的網站點擊率已高達**35,100**以上,
是最受歡迎的 **招工/買賣/宣傳** 最佳平台
目前也推出夏季促銷活動,
只要您已刊登美南新聞分類廣告
即可享有刊登一次『 **5元** 』的特價活動
請微信: **AD7133021553**
或致電: **281-498-4310**

睫毛嫁接

Secret Eyelash
日式高級睫毛嫁接
日本進口先進全面抗菌睫毛, 日本全面植物膠水.
10天內免費修補(逾期無效)
玫瑰精華卸除睫毛.
日本沙龍專業睫毛清潔&護理
Tel: **713-885-2153** 優惠 **$20 off**
6840 Ranchester, Houston, TX 77036 (天資美容院內)

Therapy Service

功夫,按摩,穴位法
打通人體全身經絡,
調整各類功能障礙,
改善病痛
達到康復效果.
(由女專業執掌按摩)
713-894-0928

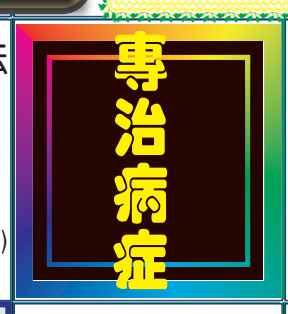

陽萎早洩疝氣
針灸師專業幫您
處理陽萎早洩,小腸疝
氣,前列腺肥大,尿頻,
尿淋漓等..難言之癮.
最大限度,還您
男子漢尊嚴. 請電:
832-552-2645

美南新聞

Translation

接送翻譯導遊
機場,移民局,打指模
遊輪,監理所,Outlet,
醫學中心,Galveston,
太空中心.25年經驗.
歡迎來電預約:
713-480-7176
(7人座)長短途包車

休士頓翻譯接送
高學歷,英語流利.
機場,辦事,旅遊.
7人座商務車
請電: Michael麥克
678-200-7602

1000
Massage Service
按摩服務

心 悅
合理的價格
享受的舒適
優惠價 $60
832-359-6141

台灣學生妹
如意新張
女孩年輕漂亮
早上10點-凌晨2點
713-815-8849

影視嫩模
三線明星
早上11點-凌晨1點
281-639-0654

****心 語****
溫馨舒適
柔情按摩
新人新張
特價 $40
346-317-6642

****心 如 意****
柔情台北
新人新張
溫馨舒適
帝王享受
832-297-6612

***** 優質服務 至尊享受 *****
高雅舒適的環境, 經驗按摩師提供大力
指壓, 推油, 跪背, 刮痧, 拔罐等服務。
大大緩解生活工作帶來的壓力,
給您的身體衝衝電.
預 約 : **832-966-6868**
●另請**年輕女按摩師**，提供食宿

高級SPA
漂亮氣質東方美女
早9點-晚12點
休斯頓中國城
歡迎電話預約:
832-988-7118

女生宿舍
新店新人,美女如雲
任君挑選,
價格合理,服務一流,
休士頓中國城77036
713-459-5895

云水遙
新人連綿,年青漂亮
活潑可愛,熱情周到
耐心服務,君莫失緣
中國城, TX 77036
832-217-4643

新店新人新管理
經驗,年輕,漂亮的女
按摩師.熱石,熱毛巾
環境乾淨漂亮,
黃金廣場內
9968 Bellaire#250 B
832-296-0818

***請兼職**
45南36出口純正規床
店,請兼職(女),4一5天,
四年老店,客源穩定,
月入3000到4000.要求
能吃苦耐勞,年齡不限,
有經驗,有執照者優先.
電: **832-417-4410**
色情勿擾

***高檔按摩店**
位白人區按摩店
薪優,請**女按摩師**
小費好,環境好,
客源穩,提供住宿
有意者請電:
713-820-3818

***招聘按摩師**
有德州按摩牌照
有工卡的**女按摩師**
60歲以下
離中國城1小時車程
提供住宿. 色免.
832-605-6901

***按摩床店請人**
位45北Woodlands
誠聘**執照按摩師**
大費高,小費好,
客人素質高,要求有德
州執照,能報稅,功好
事少,乾淨.無照勿擾.
415-509-8668

***誠聘女按摩師**
休斯頓45號床店,
生意好,下班早,
2人做工,全工、半工
都可以,請有執照、認眞
有責任心的按摩師.
電 話:
713-632-4702

休士頓富人區
誠招**女按摩師**
客人素質高,小費好
要求做工好,手法嫻熟
有責任心,45歲以下,
有執照者優先. 請電:
281-818-9393

聘女執照按摩師
位249&1960,純床店,
要求正規專業按摩,
日工4-6客,
待遇:提成$30/小時,
電:**713-517-4177**
●另有按摩店出售
長期有效,可保留可轉發

誠聘女按摩師
位白人區,繁忙店,
誠聘45歲以下,氣質佳
愛清潔,有責任心的
女按摩師
大費高,小費好
有意者請電:
832-277-2911

正規床腳店
位休士頓富人區,
客源穩,生意好,收入高,
聘手法好**男女按摩師**
(色免),需有德州執照
可報稅. 意者請電:
832-276-4463
●招全工和半工前檯

招女按摩師
一名, 50歲以下,
一年以上工作經驗,
手法好,能加鐘,
簡單英文,執照優先
有意者請電:
281-937-7313

誠招女按摩師
位中國城附近
老美客源,小費好
有按摩執照者優先
有意者請電:
281-710-5168

老美區按摩店
急聘 全工和半工
女按摩師,需有執照
生意好,大費高,小費好
位高尚白人區
832-398-5977
●另有按摩店急售

休士頓白人好區
多年老店,
誠聘**女按摩師**,有2年
工作經驗,工好,人品好
有德州按摩執照,
簡單英文溝通,能吃苦
踏實肯幹,性格溫柔.
832-766-7280

按摩店招聘
海邊小城,環境好,
離休士頓1個小時,
誠聘50歲以下有執照
女按摩師3名. 生意穩,
小費好,五五分成.
簡單英文. 也可住宿.
832-533-7043
832-766-8778

請執照女按摩師
Part time/Full time
有執照,50歲以下
有責任心,工作認眞.
位45南,24號出口
高檔白人區,大費小費
都好,環境輕鬆.請電:
832-993-5759

Galleria美甲店
●招做手做腳**美甲師**,
全職半職,薪資面議.
●另招**收學員**.
意者請聯系:Jessica
516-554-6639
微信:**jessicali0620**

按摩店,薪優
位老美區,
大費高,小費好
年齡48歲以下,
有執照,自駕車,能報稅
832-243-6929
281-891-0919

中國城名姿髮廊
誠聘和**招租**
●有執照的**美髮師**和
有經驗的**助理**
全職或半職可,分成高.
●有**剪髮椅位置出租**
歡迎加盟,第一次免費
713-885-5775

按摩店/美容院
出租或出售或合作
For Sale
Massage Store
SPA /Salon

按摩店出售
富人區,環境好,
客人素質高,有監控
設備全,無不良記錄
有意者請電:
929-341-9675

按摩店出售
位置佳,環境好,
固定客源,租金低,
無任何不良記錄.
有意者請電:
713-304-3585
(無誠勿擾)

Katy按摩店售
老店,白人區,1377呎,
3個按摩房,3張腳床
2衛,1淋浴,1洗衣間
生意穩,無不良記錄
歡迎看店,詳情請電:
832-416-5684

白人區按摩店
轉讓,離中國城25分鐘
1200呎, 4個按摩房,
裝修好,設備齊全,
生意穩,小費高.
有意者請電:
281-745-8832

高檔區按摩店
出售. 12年老店,
無不良記錄
月租僅$620,由於要回
國照顧父母忍痛轉讓
買下就能賺錢.請電:
832-618-5828

美髮沙龍店租
Spring Branch地區
Established Hair Salon
美髮沙龍店,1500呎,
生意穩,接手即可營業
請英文電:經紀Wan Yi
832-566-7356
713-623-0600

For Rent
Spring Branch Area
Established Hair Salon (1500 S.F)
Ready to move in
Contact:Wan Yi (Broker)
832-566-7356
713-623-0600

好區新店出售
Katy好區,位置佳!
1200呎,5房4腳3床
上乘裝修,設備齊全,
環境優雅舒適. 誠意
出售.眞心購買請電:
832-367-3261

正規按摩店售
45號南,離中國城45
分鐘,白人區4腳3房,
1200呎,鄰超市,人流
密集.生意好,收入高
因店主有其他生意,
故出售. 意者電聯:
832-287-8292

請刊登
美南新聞
分類廣告
效果最好

專精按摩執照
個人,開店:申請,補發,
更新.繪制/設計店面平
面圖.協助處理德州執照
發放局或市政府開給店
的違規通知.聯邦認證
考試補習班,執照更新證
足療學習證. 陳老師
832-713-0806

Phoenix School of Massage
●學校提供優秀學生 **"全額獎學金"**
(學費全免). 申請者 : 需會中英文
●結業證書終生有效,可用於全美46各州
成爲有合格牌照的按摩師。
●學校現提供優秀學生辦公室兼職工作
詳情請電 : **832-892-9618** Demi

按摩執照更新
州政府批准
常年開辦按摩執照更新班
並提供開店咨詢,代理申請
個人、公司執照和經營許可證.
832-985-1188 王老師

按摩.跌打針灸研習所
十多年按摩培訓老師,跌打中醫針灸碩士(美國)
協辦申請按摩師,開店執照,
聯邦考試庫題練習。按摩師執照更新班.
按摩穴位及中醫針灸基礎傳授班
按摩業及移民法律諮詢顧問
832-863-8882 謝老師
7001 Corporate Dr 二樓#213A (美南銀行後)

HFE正規專業按摩學校招生
英文: **713-528-2097**
中文: **832-231-5279**
地址: **4141 Southwest Fwy #510**
Houston, TX 77027
500小時按摩課程培訓 (MS0098),
中英文授課
報名請從速,名額有限
● **7/2018** 開新班
(白班) **9am- 2 pm**
(晚班) **5pm-10pm**
●按摩執照更新班.

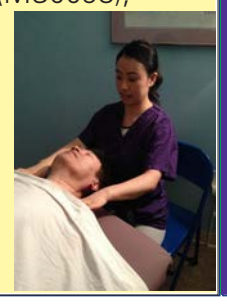

FMS(永泉)德州正規按摩學校
招 生
500小時按摩課程培訓 (MS1002),
中英文授課. 學費特優.
●**7/6/2018** 開新班(白班),3個月內畢業.
●針對聯邦考試進行復習 (免費)
●按摩執照更新班,每週日 10am~4pm
諮詢電話: **713-771-5399**
地址及 網址如下:
6105 Corporate, Houston, TX 77036
www.FountainMassageSchool.org

Phoenix School of Massage
●德州老字號按摩學校,辦學許可證號 MS0008
●美國人創辦經營,在休士頓開設有二個校區.
●正規教學已達32年之久,校長親自授課.
●**可在德州執照局網頁輸入辦學許可證號查詢學校記錄, 本校無任何違規不良記錄.**
●**學員一次付出,取得的小時證書終身有效,可用於申請全美46州按摩師執照.無後顧之憂.**
●南校區新開班 : **6/25-7/12** (白班)
常年招生,報名請預約. (提前報名有優惠)
832-892-9618 Demi **713-781-0140**(O)
微信: **DreamGirl_9311**
網址: **www.themassageschool.com**

1000 英文班招生 Registration

教授英文
本地美國人,資深英語家庭教師,教授日常美式會話、商業及旅遊用語, 個人或集體均可.
*** 協助通過公民考試及移民局面談 ***
skype:**david.b.browning** /Wechat: **Teresina1only**
832-788-3383 281-587-6912 布朗寧
5338 Beechnut St. Houston, TX 77096
http://**davidbrowning.trustab.org**

Gun License 申請帶槍執照

德州帶槍執照
中國城軍火庫
可在全美38州携帶
全課程半天完成$100
(外州駕照可申請)
各式槍枝買賣/交換
9896 Bellaire #G1
(黃金廣場內)
281-236-4723

美南分類廣告NICOLE 微信:AD7133021553 Call: 281-498-4310

700 各種維修服務 Computer Service

電腦,電視,手機
SHAN'S COMPUTER
電腦、電視、手機專業維修, 20年維修經驗!
9600 Bellaire Blvd #129
(王朝商場內#129室)
713-988-0160
832-790-1141
出售4K超級電視盒

培訓班招生

萬家培訓
●培訓:房地產執照;貸款執照;加州建築執照;保險執照;
●設有房地產執照考試地點; ●歡迎房地產經紀人加入;
832-783-0188 713-898-6818 www.vanjiagroup.com
10333 Harwin Drive #375J Houston TX 77036
Email:ngltian@yahoo.com 微信:Dayu8327830188 萬家集團:股票代碼VNJA;
●養老院可辦EB-5正在招商中 ●代售多家新房子 ●專業買賣餐廳 ●權威房屋保險

美南分類廣告NICOLE 微信:AD7133021553 Call: 281-498-4310

賣粽子

*好消息,粽子
端午節到了
現在接受預訂
黃東五香鹹肉粽2.5元
豆沙梘水粽2元
預約電話:黃師傅
832-638-6104
713-517-2803

諮詢顧問 Consultant

葉慈律師事務所
YATES CONSULTING GROUP, LLC
10700 Richmond Ave, STE 230, Houston, TX 77042
Tel : 713-815-5011 / 832-279-7772
專辦:移民法(家庭,特殊人才等)非移民(簽證延期,身份轉換,學生簽證等)
商業法(合同簽訂,項目投資)家庭法 (協議離婚,離婚糾紛)
委托書,單身證明,生活經濟擔保以及各類公證 等等
商業過戶 / 房屋過戶

考試輔導 Consultant

公民入籍考試輔導班 保證通過
* 由專業入籍考試輔導老師一對一教學輔導
* 提供最新入籍考試基本試題,模擬考題,仿真練習,讓您100%通過
* VIP級別輔導,時間靈活,循環輔導,依照學員的基礎量身定制
* 面試由專業律師陪同

歡迎電話咨詢:**713-815-5011 / 832-279-7772**
10700 Richmond Ave, STE 230, Houston, TX 77042

寵物園地 Pet for sale

世界名犬
持美國養狗執照,有高檔法國斗牛犬,波士頓,巴哥,長毛花臘腸,柯基,超小型泰迪,長/短毛吉娃娃等名犬優惠出售.
寄養,出售各種寵物,名犬對外配種,收購小狗
832-969-5083李

最新2018年 休士頓華人電話簿
即將截稿,請速來電刊登

800 狗狗寵物美容 Pet Grooming

JuJu's寵物美容
美國專業資格認證
手工剪毛,寵物託管$20
精心照顧,收費合理
近Richmond/休斯頓
281-818-8809
281-496-7878
12624 Briar Forest

800 狗狗寵物美容 Pet Grooming

好狗狗美容院
●專業資格認證,
提供全套貓、狗服務,
經驗豐富,手工剪毛.
●寵物寄宿,精心照顧.
●收費合理,全天營業.
請電:**281-741-8859**
11394 Westheimer/8號
Houston, TX 77077(近中國城)

取消交通罰單 Defensive Driving

安全班學校
取消法院罰單,保險折扣
謝老師(DS#5391)
中文上課, $40
每周**二,三,四,六**有班
周日(**電話預約**)
9:30am MT駕校內
6201 Corporate Dr.
832-863-8882

1000 駕駛學校 Driving School

MT (好運)駕校C2287
筆試路考一站式24小時內100%考取駕照,休市中國城唯一一所筆試及路考集中的駕校,週一至週日都可路考,中文筆試,中英文路考$75.
旅遊B1B2都可以考取駕照,不須住滿30日,無需地址証明.
●成人(18歲以上) 中文筆試 周二至周四, 周六周日9:30am
●青少年(15-17歲) 天天開班,無須等寒假暑假.
十多年教學正規駕校,可信賴,有學校牌照及老師牌照號碼是正規.
6201 Corporate Dr (企業路) **832-863-8882** 謝老師(DE5391)

美南駕校
中文普通話授課,保送筆試,
筆試後本校可考路試,
成人筆試班: 星期二,六,10am-4pm,
B1,B2旅遊簽證,可考駕照
青少年班(15-17歲): 隨時報名上課
安全班,取消罰單: 每週日有班
7001 Corporate Dr. #203
832-277-7226王先生

1000 駕駛學校 Driving School

DPS指定 王朝駕校 路考第三考場
DPS路試考官,全權下放至百利駕校的教練考路試,
在本校一天可完成筆試, 2-5天可安排好路考,不用排隊等30天.
筆試班:星期二五六,考筆試,隨時報名.
路考班:可安排二個工作天完成. 中學生青年班:**7/2**開新班
安全班:每月2次 **7/1, 7/15** 歡迎B1B2旅遊探親Austin,Dallas外地學員
9600 Bellaire #120. Houston (百利大道 王朝商場內120室)
電話: **832-633-5555** 周師傅

趙教練筆試班-成功駕校
筆試及路試, 皆用中英文授課
態度親和, 教法新穎.
請洽:趙教練
713-277-5790
832-859-2519

刊登分類廣告 美南日報 Southern Chinese Daily News
Nicole Chiu
Tel: 281-498-4310
Fax: 832-399-1355
Email: cla@scdaily.com
11122 Bellaire Blvd., Houston, TX 77072

搬家公司 800 Moving Service

Discount Movers
~廉 價 搬 運~
免費估價,在休斯頓
已有20年搬運經驗
意者請英語電:Tony
281-879-9116
832-875-4982

= 搬 家 =
$58
832-613-4007
Amy

好運來搬家
公寓,住家,公司,倉庫
經驗豐富,包您滿意
免費估價,全美運輸
設備最全,價格低廉
713-505-8089
832-367-1558
通:國/英/粵語

聯合搬家公司
公寓住家,公司搬運
碼頭提貨,代客送貨
短長途專業搬運鋼琴
免費估價,價錢便宜
電:713-783-3789通
713-270-2050國臺英
unitedmoving.tx@gmail.com

飛達搬家 since 1985
德州本地 及 全美各地搬家
專精回台 及 東南亞,每周往返
*門對門服務,有倉儲可供存放
*公司有責任險及貨物險/勞工傷害險
*專精傢俱回台,整櫃/散貨/釘木箱
德州分公司 1-281-265-6233
www.luckymoving.com
760 Industrial Blvd, Sugar Land, TX 77478
執照:DOT:586392 MC-282688 PUCT:151022
● 洛杉磯總公司 **1-800-743-6656**
● 紐澤西分公司 **1-732-432-4288**
● 台灣分公司 **03-327-5533**

四季搬家公司 (需每天運者有特惠)
政府註冊 ID 200897974, 執照號碼: TXLic006575605C
品質保證,價格便宜,**32**年專業經驗,免費到府估價.
往Austin,Dallas, San Aotonio特價優惠.
本公司有各大小貨車,專門長/短途搬運,
公寓、住家、辦公室、鋼琴(10% Off w/AD廣告)
英文電洽:281-903-7688 832-867-5467
或上網查詢: **http://www.allseasonsmove.com**

中信搬家公司 (當天電話,當天搬)
政府註冊TXDD363224B 優質服務,誠實可信
26年搬家經驗,質量保證。公司備有大中小型封閉貨車,專經營長短途搬運,住家,公寓辦公室,三角鋼琴,貴重物品,碼頭提貨,有保險,
工作保證, 信譽第一. 24小時服務
免費提供紙箱. 請電: **832-561-7776**國
●本公司有12人座奔馳麵包車出租

西 南 搬 家
(O)281-933-1555
(F)281-933-2953
I.C.C. M.C.249994
TX.D.O.T. 44648C
U.S.D.O.T 461436
www.swmoving.com
Email: **mike.kuo@swmoving.com**
●公寓,住家,辦公室,倉庫遷移。
●市區內、紐約、加州、全美長途、回國傢俱包裝及自用車運送。
●政府合法執照,25年經驗,工作保證,誠信可靠.

翻譯接送 Translation

接送翻譯導遊
機場,移民局,打指模
遊輪,監理所,Outlet,
醫學中心,Galveston,
太空中心.25年經驗.
歡迎來電預約:
713-480-7176
(7人座)長短途包車

休士頓翻譯接送
高學歷,英語流利.
機場,辦事,旅遊.
7人座商務車
請電: Michael麥克
678-200-7602

800 機場接送 Transportation

小陸機場接送
機場碼頭,市內接送,
老人就醫,購物訪友,
跑腿服務
832-526-6599
陸先生

800 機場接送 Transportation

*接送*住宿*
機場,灰狗站,移民局,領事館,
接送兼翻譯, 機場超低價。
拼車,回程車 30%折扣
●安排長短期住宿●
安排住宿,有女房,單間(無線上網,可炊)
832-421-6698 832-913-9286

800 機場接送 Transportation

德安接送
本月新車, 7座SUV
接一切遠近途
包含機場,旅遊,多日等
10年駕齡,安全,放心.
832-666-0294
王先生
微信: **keats_0912**

兄弟接送
*民宿*家庭旅館*機場,
碼頭,賭場,法庭 移民局,
領事館,巴士站,購物,訪友
(兼職電腦維護,監控安裝)
24小時恭候
張 **832-276-3838**
段 **832-206-1638**

阿川接送
*民宿 *家庭旅館*
機場,碼頭,賭場,法庭
移民局,領事館,巴士站
購物訪友,小型搬家.
24小時恭候
832-966-6077

聯合車隊接送
機場、購物、辦事
價廉、安全、准時
誠信、可靠、親切
各種車型 可選.
832-419-4175孫
832-288-6066
微信: **sandyfang001**

吳天一接送
接送:機場,旅館,移民局
商場,購物,旅遊觀光
景點,本地外州.
全天候24小時服務
多種車型Lexas 430,
KIA豪華8人座
832-273-5003

廉價接送
機場及訪友購物,
長短途,安全可靠,
服務週到,
收費最便宜。
713-773-2288
909-331-9296(手機)

蜀美華人接送
承接:機場,碼頭,醫療
購物,AM,UT留學生.
用車及商務,20年駕齡,
百萬英哩記錄,經驗豐富,
安全準時. 重誠信,
多款車型,優質價廉.
電話 **281-919-6750**
微信 **12819196750**

800 機場接送 Transportation

老余機場接送
市內外接送,領事館,
巴士站,購物訪友,
誠信安全,準時可靠,
價格公道,歡迎預約,
24小時服務
832-289-7605
微信:**yu8322897605**

老 廣 交 通
24 小時服務熱線
832-282-1118
713-874-4235
安全,準時,誠信,周到.
機場碼頭,長/短途接送

永豐機場接送
長短途接送,價格合理
誠信安全,準時可靠,
全新豪華8人座
24小時預約電話:胡生
281-745-1888
281-912-8088

刊登分類廣告 美南日報 Southern Chinese Daily News
Nicole Chiu
Tel: 281-498-4310
Fax: 832-399-1355
Email: cla@scdaily.com
11122 Bellaire Blvd., Houston, TX 77072

刊登分類廣告 美南日報 Southern Chinese Daily News
Nicole Chiu
Tel: 281-498-4310
Fax: 832-399-1355
Email: cla@scdaily.com
11122 Bellaire Blvd., Houston, TX 77072

單身的你(妳), 何不主動出擊, 爲自己創造更多的機會 !!!!
在有限的生命中, 尋找自己的未來及幸福!! Call/Email to Nicole
廣告專線:281-498-4310或Email cla@scdaily.com 美夢就會成眞

恭喜您在美南報找到好對像
也謝謝您分享喜訊,衷心祝福
11/20/17 恭喜張女士找到終身伴侶
12/10/17 恭喜獨居老伯伯 找到終身伴侶
02/20/18 恭喜章先生 找到終身伴侶

恭喜您在美南報找到好對像
也謝謝您分享喜訊,衷心祝福
03/30/18 恭喜劉先生找到好伴侶
05/05/18 恭喜劉小姐找到好伴侶

千里姻緣 一線牽 別猶豫, 別蹉跎歲月
登廣告專線 : 281-983-8151

*美國男士徵婚
英俊成功50多歲,的美國單身男子,
誠尋40歲以下,英文流利,善良,嫻淑
的中國女子共組家庭,
並希望一起養育孩子.
請傳英文簡訊至: **832-293-7958**

*男士徵婚友
Professional, handsome, fit 71 year old male seeking attractive, slender Asian female, 50-65 for dating, romance, serious relationship or more.
Please respond to **Jglad@asia.com**
71歲男士,有專職,帥氣,誠心尋找50-60歲
身材苗條,有吸引力的東方女士爲婚友.

*男 士 徵 婚
美國出生公民,40歲,貌端,179公分,
可英語或廣東話溝通,大學畢業,
在醫院當註冊護士,工作穩定,經濟條件好,
尋找35歲以下的女生,善良淑德的女士,
爲婚姻伴侶.
有誠意者請電:**713-540-9607**

*58歲美國男士誠意徵婚
Serious relationship with good woman
36-48 that leads to marriage.
Must speak English. 需能英文溝通
誠尋36-48歲善良嫻淑的女士先友後婚.
誠意者請英文電: **817-291-8173**
或Email:**bobpetty01@aol.com**

男士誠意徵婚
美國公民,41歲,173公分,
在能源行業工作,有CPA執照,
爲人誠懇,尋找身體健康,重視家庭,
受過高等教育35歲以下女生爲婚姻伴侶
誠意者請電郵:**hbx25@hotmail.com**
或發微信:**wanlihe425**

*女生徵婚友
女生 25歲, 167公分, 漂亮聰慧,
研究生畢業,工作穩定,綠卡身份,
經濟條件好,欲尋32歲以下,173公分以上,
大學以上學歷,身體健康,誠實,有責任心,
條件相當的有緣男生爲友.
有意者請電:**979-635-0676**

60歲女士誠尋老伴
60歲女士, 中等身材, 氣質優雅,
公民身份,經濟穩定,
誠尋58歲以上, 健康,誠實善良,
經濟穩定的男士爲終身伴侶.
誠意者請電:**832-298-9695**
或微信:**y571729934**

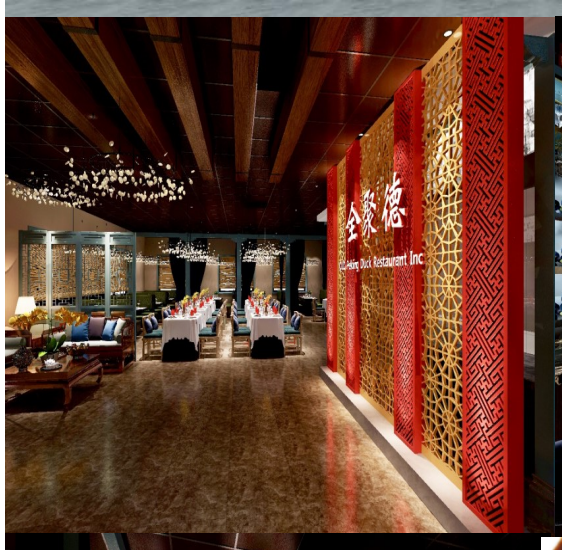

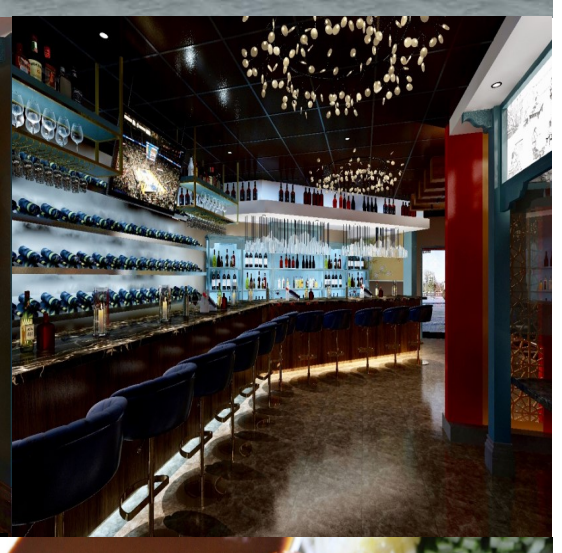

由美国全聚德烤鸭餐饮集团投资的休斯顿第一家北京烤鸭店，坐落于休斯顿中心商业圈繁华街道 Westheimer Rd。餐厅由原北京全聚德行政主厨主理，是休斯顿一家高档、正宗的北京烤鸭，餐厅面积 9000 平方英尺。

经过两个月的装修和改造，即将开业，现高薪诚聘以下人员：

- 鲁菜、京菜大厨
- 粤菜、海鲜大厨
- 面点师傅、炒锅
- 前厅经理
- 会计收银
- 企台

咨询电话：1(281)948-5447　713-953-9999

本店地址：5901 Westheimer Rd, Unit N,
HOUSTON, TX-77057

招 聘 職 員

位於喬治亞州亞特蘭大的Metro City Bank正在爲休斯頓的分行尋找員工。
我們正在尋找塡補以下職位：

- **分行經理** (Branch Manager)
- **分行副經理** (Asst. Branch Manager)
- **客服** (Customer Service Representative)
- **出納員** (Teller)

Metro City Bank提供有競爭力的薪酬和福利計劃。
To be considered for a position with Metro City Bank, please go to our career site at https://www.metrocitybank.com/about-us-careers.htm and follow the instructions to upload your resume and complete an online application.

Metro City Bank 提供女性，少數民族，退伍軍人和殘疾人平等就業機會 。

EEOE EQUAL HOUSING LENDER Member FDIC SBA

Metro City Bank offers a competitive compensation and benefit package.
Metro City Bank is an Equal Opportunity and Affirmative Action Employer – Females, Minorities, Veterans and Disabled.

美豐銀行
METRO CITY BANK