xfinity COMCAST

家居 + 商業
HOME BUSINESS

我們為您提供最優質的家居及商業服務，立即申請及查詢免費安裝詳情，更可享用熱點(Hot Spot)使用權。

網絡 電視 電話 保安

促銷活動

60 Mbps 高速上網 $29.99/mo. for12 months

Expires 5/13/19

中文熱線: 832-282-2882

***中餐館請人**
位6號/290,誠請
全工炒鍋,半工企檯,
周末晚上外送員
~以上不包住宿~
有意者請電:
713-213-0086
832-593-6688

***餐館請人**
誠請 炒鍋、幫廚
企檯：懂英文
Busboy, Busgirl
~以上包吃住~
有意者請電:
626-820-2175

***餐館請人**
離中國城15分鐘，
『優薪』誠請
●有經驗炒鍋師傅,
●有經驗外送員.
有意者請電:
832-277-2317

***餐館請人**
路易斯安那州
離休斯頓4.5小時
堂吃店誠請炒鍋，
住單間。意者請電:
832-819-8111

***餐館誠請**
●餐廳經理
●有經驗收銀接電話
半工,周末工,
英文流利,適合學生!
有意者請電:
832-661-8881

***美式中餐館**
位59北,8號東
誠請熟手炒鍋
有住宿 (單間)
意者請電:
713-922-8497
713-838-2287

***餐館請外送員**
位Westheimer/近610
誠請 Driver 外送員
需有工卡
請電 / 留言或訊息:
832-677-0288

***薪優,餐館請人**
外賣店誠聘 炒鍋
909 Southmore Ave
Pasadena, TX 77502
有意者請電:
713-818-0335

***中餐館誠請**
●Kitchen Helper:
廚房炒鍋,打雜兼洗碗.
●半工企檯:
有經驗,英文流利.
地址:4670 Beechnut
離中國城15分鐘.請電
713-307-2882

***餐館誠徵**
接電話收銀員,
有經驗,英文佳,
可報稅. 近FM1464
意者請電:
832-818-2721

***餐館誠請**
位10號Memoril區
宜家附近,
堂吃外賣店請炒鍋
需報稅,不包住.
聯系電話:
832-231-1319

***餐館請人**
誠請外送員
企檯,廚房幫廚
炒鍋師傅,
Busboy & Busgirl
有意者請電:
281-469-4322

***中餐館,薪優**
堂吃中餐館,位45南,
離中國城30分鐘
誠請有經驗炒鍋,
熟手企檯及Cashier
薪水從優,面議
832-668-6998
832-232-2371

***餐館請人**
高級日本餐館,誠請
全工或半工企檯,
有經驗者優先
有意者請電:
713-623-3937

***餐館誠請**
●打雜
●兼職收銀員
中國城可接送
有意者請電:
832-315-0741

***中餐館請人**
堂吃外賣位大機場旁
招聘●熟手炒鍋
●熟手企台(小費好)
以上包吃包住.
工資.電話談：
832-646-5089
626-264-3947

***高薪聘請**
聘請經驗面點師傅,
經驗企枱(需流利英語和越南語)。
全職或兼職各數名。
位中國城/糖城交界
281-743-8013

***麵館請人**
位Ella/34街/近290
誠請夫婦二人
夜班工作,需有身份
略懂英語,自備交通
有意者請電:
512-903-2442

***黃金水餃請人**
中國城黃金廣場內
薪優誠請廚房員工
全工/半工.需有身份
請11am-9pm來電:
713-270-9996
713-501-0368

新亞洲主題餐廳
位休士頓各大機場內.
●有經驗壽司師傅
●包餃子師傅
工作至網站申請:
http://www.otgexp.com/careers

***Galleria 商場**
中餐廳,聘請
經驗炒鍋,點心,燒烤,
需報稅, 請電:
646-506-5556
胡師傅
832-570-5139
文小姐

***中國城中餐館**
誠聘●熟手粵菜炒鍋
●油爐 ●雜工
●企檯
薪高糧準
有意者請電:
713-981-9888

***零售店誠招**
會計,餐廳服務員.
壽司師傅, 調飲料.
位於Richmond City
薪資待遇根據實況定
意者請電:
626-283-7871

***招 聘**
Katy奶茶店,中日餐店
請經理,企台數名,
奶茶工人,廚房壽司師傅,工作輕松簡單,有
意者請致電:
609-621-7980
或加微信:USA-299

***CAFE 101**
敦煌廣場,誠請
壽司學徒.壽司助手
有經驗者優先
請下午3點後電
832-903-8276

***薪優,誠聘**
位中國城,誠請
廚房幫工/打雜
意請請電:
281-781-9389

***陽光活動中心**
誠請大廚
有意者請電:
713-933-5288

***金冠酒家請人**
誠請 炒鍋、油爐
有身份
10796 C Bellaire
Houston, TX 77072
有意者請電:
281-866-5020

***東禾酒家請人**
位敦煌廣場內,誠請
●有經驗企檯、
及熟手粵菜炒鍋
意者請電或親臨:
713-981-8803
9889 Bellaire #301

***茶顏觀色**
新開張奶茶店
誠聘男女員工
年輕有活力
略懂英文,須有工卡
位黃金廣場.意者電:
346-775-4418

麵館誠徵
中國城黃金廣場
麵點助手女服務員
有意者請電:
713-819-6468

點心皇誠招
●蒸熟籠
●點心部幫工
有意者請電:
713-270-6788

***龍堂燒烤坊**
現誠聘
前台服務人員數名.
工作時間短,待遇好.
有意請致電:
503-856-5948
或直接入店面談

長今韓國餐館
誠徵全半工男女企檯,
略英文,小費好,
$10-$20/時薪
9896 Bellaire Blvd #J
Houston, TX 77036
(黃金廣場,H-Mart旁)
832-584-1419

錦江小吃請人
位惠康超市內
誠招●打雜
●裝盒飯員數名
需有工卡
有意者請電:
713-972-2165

百佳超市附近
誠 請
廚房打雜、洗碗人員
全工和半工企枱
以上要報稅.
有意者請電:
713-367-9936

江南村請 人
位中國城百佳超市旁
中餐館,誠請
企檯, 炒鍋, 打雜
有意者請電或親臨:
281-501-9898
9330 Bellaire Blvd

新新餐廳誠請
炒鍋, 企檯 ,傳菜
意者請晚上6點後
親臨找: Kevin
6816 Ranchester
Bellaire/Ranchester
(713-771-1268)

Mall快餐店請人
休斯頓Memorial City
Mall, Galleria Mall,
達拉斯Grapevine Mills Mall
中餐快餐店
誠請經理及員工,
歡迎學生加入.請電:
214-924-8009

快餐店誠請
廚房工作：各一名
炒飯、油鍋炸雞.
意者請電：陳太太
832-605-1898
本店地址：
7625 W. Bellfort Stree
Houston Tx 77071

誠 聘
位西北區, 誠請
全工或半工企檯
及 全工炒鍋.
有意者請電:
832-717-7688
832-717-7688

SINH SINH
中國餐廳,誠請
●廚房幫工
●企 檯
意者請下午3點後電:
713-541-2888

蘭州拉麵請人
位敦煌廣場
誠招企檯
有意者請致電:
832-287-9643

徵全工外送員
誠徵全工外送員
有經驗,可報稅. 位
Westheimer/Dairy Ashford
意者請電或留言:
832-668-6076

路州貝城快餐店
打雜(月薪$2600)
包外賣($2600)包吃包住
離休士頓4個小時車程,
灰狗巴士從終點站到貝
城終點站,試工包車票.
225-772-8584
225-202-1157

大上海請炒鍋
全/兼企台,
需英語, 小費佳.
有意者請聯系: Jack
832-275-2563
2407 Westheimer Rd.
Houston, TX 77098

東雲閣,高薪
聘請廚房炒鍋
點心拉腸粉、
熟籠、煎炸。
有意者請電:
917-703-8876

鳳城海鮮酒家, 誠聘
● 廚 房 炒 鍋 師 傅 ● 點 心 部 助 理
●有經驗男女企檯 ●全工半工帶位
●高薪請炸油鍋. ●週末推點心員
以上需有身份. 會粵/越/英語者佳.
意者請親臨: 7320 South West Fwy
或電: 713-779-2288

***餐館請人**
地處59號/Katy中間, 糖城附近.誠徵
●有經驗全工/半工炒鍋:會看英文單
●有經驗全工/半工企檯:小費好
意者請電洽: 王小姐
281-804-9514

糖城老地方麵館
誠 請
●全工包餃子師傅
●幫 廚
有意者請電:
832-455-3059

糖城餐館請人
糖城中日餐館誠聘
●全職Sushi師傅,
●企台:需英文流利,
能接英文電話.
聯系電話：
347-981-8670

糖城中餐館
誠請 有經驗
●炒鍋 ●接電話
●抓碼(五,六,日)
有意者請電:
832-606-8683
281-313-6600

INTERACTIVE COLLEGE OF TECHNOLOGY

互動英语學院 歡迎接受 海外留學生

學習英语能够提高你的個人生活和職業 對你的人生産生积极影响

你渴望有一個美好的將來嗎?
- 會说英语的人比不懂英语的人平均收入高出 75%
- 英语是全世界商业应用最廣泛的语言
- 學好英语，你都能符合资格申请招聘廣告上的工作
- 提升英语能力，讓你迅速進入四年制大学

你想提高英语溝通能力嗎?
- 英语是全世界商业应用最廣泛的语言
- 你能够跟不同文化背景的人交流，包括與孩子的同学，家长，和學校老師的溝通
- 學習英语能够提高你的個人生活和職業，對你的人生産生积极影响

校园总機: 713-771-5336
中文專线(林先生): 713-344-0843
2950 S. Gessner, Houston, TX 77063
www.ict.edu/cn/

不要错過任何機會!
现在就联系我們查詢更详细的學習资料
- ICT 是全国認可的學院，超過 30 年的教學经验
- ICT 得到美国政府授權頒發国际學生入學表格 I-20
- 协助合資格人士申请政府助學金
- 靈活的上课時間, 校园位置佳，教學環竟宽敞，高质量師资，耐心教學
- 另设短期職業训练班或两年制學位课程

2019特別活動
"除舊佈新"

ADELO POS
限時推出

任何點餐舊軟件
全部免費換新

信用卡超低費率
免合同

隨時安裝，24/7技術支持
全美各地有效

立即諮詢:
(832) 239-5408

FREE SOFTWARE

ELEMENT BOX INC. 10333 Harwin Dr. Ste 350,Houston,TX 77036 LIMITED

SOUTHERN NEWS GROUP 美南新聞報業電視傳媒集團(總社)
美南日報 透過美南聯繫世界
SOUTHERN NEWS GROUP
15.3 KVVV STV 美南國際電視網 | 美南日報 | 今日美國 | INTERNATIONAL TRADE CENTER Houston Texas

100 布菲餐館請人 Buffet Restaurant

***Lucky Village**
位8號/Westheimer
誠聘 經理、企檯
意者請電或親臨:
713-789-0845
10755 Westheimer
Houston, TX 77042

100 堂吃外賣店 Restaurant Hiring

***堂吃中餐館**
位阿拉巴瑪,誠請熟手炒鍋和企台,包吃包住,待遇優.有意者請電:
713-299-8988
●位糖城的堂吃老店,請熟手炒鍋,廚房幫工
832-242-1406

***中餐外賣店**
290和8號邊
中餐外賣店請炒鍋,
離唐人街20分鐘
工資電議
有意者請電:
347-206-1129

外賣店請接線員
英文流利,
全工 Part time 皆可
距離中國城10分鐘
有意者請電話:
832-339-0111

美南新聞

100 中/日餐館請人 Restaurant Hiring

***奧斯汀中日餐館,薪優誠聘**
熟手炒鍋(Cook) 熟手油鍋(Fryer)
Sushi Chef 壽司師傅
Kitchen Helper 幫廚
住宿環境佳,交通方便.
有意者請電:**512-639-9599**

中日餐館堂吃店
位糖城,誠請
●熟手油鍋一名
●企檯多名
薪優. 意者請電:
832-980-5388

***中日餐館請人**
位於大學城,
『薪優』誠請
炒鍋, 油鍋, 企檯
有意者請電:
979-676-3926

***中日餐館請人**
位西北區 Spring
Ramen,鐵板師傅
幫廚,洗碗,企台.
薪優,請電或短信:
713-304-6695

***中日餐館急招**
收銀接電話
有身份,能報稅
意者請電或親臨:
7039 FM 1464 #180
Richmond, TX 77407
702-286-8363

中日餐館請人
位8號,近290,誠請
●炒鍋或幫炒
●企檯
Part time/Full time
有意者請電:
281-469-7888
713-857-3610(C)

Qin Dynasty
城中區中日餐館
誠請●有經驗企檯,
全工或半工均可
英文流利,懂酒水
需報稅.請親臨或電:
5115 Bufflo Speedway#900
713-660-8386

壽司餐館請人
Restaurant Hiring

Sushi餐館
●Voss ●1960/290
誠請
Weekend Server
需可報稅.
有意者請電:
832-675-1368

壽司吧請人
位Kroger超市內
Sushi Bar 誠請
女性工作人員
需有些經驗
意者請5點後電:
832-660-2521

***壽司吧請人**
Kroger 壽司Bar
招助手.
有無經驗均可.
電話詳談。
832-841-5399
832-520-6015

***『高薪』誠聘壽司工**
Woodlands ,Baytown, Spring急聘,
另6號/10號交界,Cypress,大機場,
誠請 會包卷 **Sushi Helper**,
白天6:30am~2:30pm
必需基本英文,能開車,能報稅. 請電:
832-275-6268 847-226-8967

日餐請人 Restaurant Hiring

***日本餐館請人**
位Katy區, 誠請
Sashimi師傅
包卷師傅 各一名
薪優,可提供住宿
有意者請電:
832-888-1398

路州日餐鐵板店
Lake Charles賭場旁
『薪優』誠聘
廚房廚師, 油鍋,
鐵板師傅
~以上包吃包住~
337-660-8831

***日本餐館請人**
Hwy6/Sugar Land,請
Sushi學徒,Sushi助手
全工或半工均可
需可報稅. 請電:
281-325-0628
832-868-8813

***Japanese Rest**
is hiring **Servers**
(Waiter/Waitress)
Sushi Man
Sushi Helper
8236 Kirby Dr. #200
Houston, TX 77054
832-693-6534

***日餐請人**
西北區日餐,誠聘
企檯,**Sushi Man**
Hibachi Chef
有經驗者優先.
832-398-2383
832-653-3111

***日本餐館請人**
●Katy ●Kirby610
誠 請
Sashimi師傅多名
企檯多名:英文流利
有意者請電:
832-980-5388

***Katy日餐高薪**
高薪誠聘:有合法身份,
能報稅的有經驗
Sushi Chef,廚房炒鍋,
洗碗, 打雜, **Busboy.**
有意請電:
713-826-8398

Spring 純日餐
誠請壽司師傅
需可報稅,有午休.
意者請電:
626-636-7835

高檔日餐
位Galleria,高薪誠聘
Manager、企檯,
廚房師傅、幫手
壽司幫手.
要求有豐富工作經驗
需報稅. 意者請電:
832-996-3601

***Katy鐵板日餐**
『**高薪**』急招
廚房鐵板師傅
請電: 馬
618-699-9996

日本餐館請人
誠請企檯及帶位:
需工卡.
全工或半工均可
薪優面談。
意者請親臨或電:
6345 Westheimer
713-781-6300

日本餐館請人
離達拉斯6小時
誠請壽司助手
包食宿.可報稅.
住宿環境好,單間房
有意者請電:
702-588-2768

日本餐館請人
位中國城, 誠請
Sushi Man:男女可
全職或半職均可
需能報稅
另請外場女服務員
832-782-4229

Katy鐵板日餐
招廚房鐵板師傅
待遇佳
請電:馬
618-699-9996

壽司店出售
100 SUSHI BAR
Sushi Bar for sale

***壽司吧出售**
Kroger超市內
位於290 / 8號
交界處附近.
生意穩定.
有意者請聯系:
917-912-3628

超市內壽司吧售
Kroger Sushi House for sale
Very good location
西北區Spring Cypress
Please call:
832-455-1144
地點極佳,生意好.

超市壽司吧售
繁忙美國超市壽司吧
地點在Kingwood
意者請電/留言/Text
832-401-9179
謝先生

壽司吧出售
Kroger超市內壽司吧
出售 位Missouri city
靠近糖城,交通便利,
位置好,生意穩,
容易經營,包教包會,
穩賺不賠. 意者請電:
713-550-2283

壽司店出售
100 SUSHI BAR
Sushi Bar for sale

***Sushi Bar For Sale**
4% less franchise fee than other stores.
(加盟費用比其他商店低4%)
Close to Restaurant Depot, Sun's Club, Chinatown
Beginners & sushi owners are welcome to inquire
(歡迎壽司店主 & 其他有意者諮詢及看店)
電話時請說英語:**949-339-9483**

超市內賺錢壽司吧出售
Sushi Bar For Sale
位HW-249, Kuykendahl,
Spring, TX 77379
Kroger超市內, **收入好,穩定**
請電/留言/短訊: **832-531-1038**

200 餐館租售 Restaurant for sale

200 餐館租售 Restaurant for sale

Restaurant For Sale 餐館出售

***日餐轉讓**
堂吃全日餐,無送餐
近糖城,位高尚住宅區
租平.生意好做,穩賺.
潛力大.有意者電:
917-916-1776
非誠勿擾

堂吃外賣店售
位Woodland,網上好
評高,一周營業六天,
房費水電費特低,
月營業額三萬
因離家太遠,忍痛轉讓.
聯系電話:
832-757-3037

中餐堂吃外賣店
出售. 位白人區
3000呎,20多年老店,
設備齊全,生意穩定,
因人手不足出售
請電: 非誠勿擾
281-463-2600

中國城百佳廣場
餐廳轉讓
全新裝修,2800尺,
位置極佳,因老板
回國忍痛轉讓.
有意者請聯系:
646-286-2336

***三明治店轉讓**
轉讓費$26000,位於
Westheimer@Wilcrest
某大型辦公大樓1樓,
可經營早餐午餐下午茶
客源穩定,月租$900
水電全包. 請電:
832-860-3335

***日餐店出售**
高級日餐店,1800呎,
位290,近Outlet,
生意穩定,新店, 只經營一年半,
因店主無暇顧及欲售.價格面議.
電話:**832-552-0852**

知名越南河粉店/餐館降價急售
Vietnamese Pho noodle house
Katy Texas. I-10 & Grand Parkway
Right in front of Costco!!
Selling for $150k
Please contact:
832-503-3526

高檔日本壽司店低價出售
4000呎店面轉讓. 位I-10 / 99公路
因合作夥伴不合,合理出價即賣.
Cinco Rnch區附近,地點旺,有極大發展空間
設備齊全,生意穩定,歡迎看店.
有意者短信或電: **626-548-9317**
或微信連絡: **isamhy** (非誠勿擾)

***餐館出售**
1600呎,生意穩定
近香港城
適合夫妻經營
有意者請電:
832-818-5878

賺錢中餐館.退休
出售,位德州南部
己經營15年
4400呎,生意穩定,
餐館重新裝修
歡迎看店,機會難得
956-800-8085

***餐館出售**
$66,000
白人區,停車方便,
潛力大。
非誠勿擾.請電:
713-835-8722

***外賣中餐館售**
位North Eldridge/Tanner
生意年營業額約15萬
月租+水電垃圾費..
開銷約$2300,售3萬
適合家庭經營,
歡迎看店.意者請電:
281-707-9336

***中餐館出售**
位糖城6號公路,
新加坡Cafe生意轉讓
設備齊全,地點佳,
熟客多,生意穩,
歡迎看店(3點後):李
832-532-6277
214-436-7539

Katy堂吃外賣店
平價轉讓.
有意者請信息到:
281-789-8799
非誠勿擾

***賺錢中餐館**
退休售,位德州南部
己經營15年
4400呎,生意穩定,
餐館重新裝修
歡迎看店,機會難得
956-800-8085

德州日餐轉讓
小鎮唯一日餐
生意穩,租金$1800
售12萬
有意者請連繫:
702-339-2993

中餐堂吃外賣店
出售.位45北,康樂市
2500呎,設備齊全
包水費,管理費
垃圾費,售5萬
意者請電:
669-500-6490

中餐館低價出售
近Katy區,
堂吃外賣店,
低價出售.
聯系電話:Jessica
239-919-0300

賺錢中餐館出售
位Needville, TX 77461
1500呎, 獨立建築,
一周營業6天,
租金便宜,生意穩定.
(只堂吃,無送外賣)
有意者請電:張
832-808-8199

堂吃外賣中餐售
位45號北白人好區,治
安良好,客源穩,1700呎
租4420包管理費,水費
和垃圾費等月營業額
7萬左右,十年老店,一手
經營.歡迎做工看店價
格面議.聯系:非誠勿擾
832-260-5317

3500sf中日餐
位249和8號,1周開六天
去年月均銷售額4萬9,
月純利約一萬一二.
包水房租$4700
現有穩定團隊,潛力巨大,
因健康問題出售.
致電或短信:
281-636-1673

賺錢餐館自售
Sushi&Izakaya for sale
$700K annual sales,
$300K sales price
No broker
Please contact text first
281-925-8486
年營700K,售300K

美式堂吃外賣店
出售. 己經營6年
1600呎, 生意4萬多
月租$1600半年回本
近Missouri City大學
有意者請電:
713-459-9604

***賺錢餐館出售**
位Beaumont
新裝修,生意穩定,
設備齊全.
有意者歡迎看店
713-271-9898

出售好餐館
位Beaumont好區,
獨立位,生意旺,
因東主有多家餐廳,
無法兼顧,意售有緣人
意者請來電:Cindy
832-276-1489
832-863-5281

賺錢布菲出讓
位College Station
18年老店,生意18萬
左右,生意穩定,
因人工短缺,店主想
休息.歡迎看店.
有意者電:非誠勿擾
979-402-9798

外賣餐館出售
位達拉斯,1800呎
生意3萬6,房租2800
因無人手打理出讓,
可以做工看店.請電:
682-702-0574
●另請炒鍋及前檯

中餐館退休出售
因老板退休出售,位於
Westheimer與
S Dairy Ashford
堂吃外賣店,
20年老店,3000尺,
不發單生意穩定,6萬,
省心,買到即賺到.
832-494-0087

外賣店出售
位**Corpus Christi**
生意穩定
有意者請電:
832-878-3158

外賣店轉讓
位8號及Westheimer
附近, 1000呎
地點好,設備全,
生意穩定.
適合家庭經營
意者請電:
832-876-6680

中餐館出售
位290/8號附近
地點極佳,生意穩,
設備齊全,回本快,
接手馬上可以經營
歡迎看店, 請電:
281-798-0868

中餐館出售
在League City,位於
Kroger Center裡面,
生意穩定.
有意者請聯系:
626-757-6236
●另請半工外送人員

賺錢餐館出售
2000呎,近Katy區
生意佳,潛力大.
歡迎看店議價
接手即可營業及賺錢
有意者請速電:
832-818-2721

堂吃外賣店售
位Pasadena, TX
獨立座10年老店
生意6.5萬,因股東
有多家店,無人管理,
現出售23萬.
歡迎看生意. 請電:
832-318-3135

路州中餐館出售
22年老店,新改裝修,店
面積:0.4acres,1500呎
位Dridder City LA 70634
Wal-Mart附近(服務人
群有部隊,家屬)買下直接
可接手經營.適家庭經營,
先租後買亦可.看店面談:
512-758-9623陳

奶茶飲料店 FOR SALE

奶茶飲料店 FOR SALE

冰淇淋奶茶店
Post Oak旺鋪
冰淇淋奶茶店
因東主私事急兌
生意穩,人氣旺.
有意者聯系:
626-726-5493

Poke奶茶店
位Kingwood,1500呎,
Randalls & HEB旁
高檔白人區,**賺錢店**,
設備齊全,因東主另有
它業,無暇顧及出售.
接手即可營業.請電:
832-806-8886

糖城知名奶茶店
出售.東主另有他業無暇
兼顧需要轉讓, 2年新,
加盟店無需自費廣告,
設備齊全, 租金低,
Kroger隔壁.
轉手即可賺錢.
有意者請聯系:Jack
832-275-2563

***奶茶+甜品旺店轉讓**
位置好,租金便宜, Center裡面有
華人超市, 華人Buffet和 中餐館.
附近有 Dulles 和Clement 兩家高中.
客源穩,店面積1300呎左右,有油爐,炒冰機,
熱水器,廚房器具齊全.接手即可賺錢.
意者請發信息或電話: **832-716-5478**

***中國城名牌奶茶店+中餐**
尋求投資者 (也可買斷)
非常好的地點,**確保一年半回本**.
房租低, 含設備, 包教會.
有意者請電:**713-299-1315**

賣粽子

***好消息,粽子**
端午節現在接受預訂
廣東五香鹹肉粽3元
豆沙梘水粽2元
預約電話:黃師傅
832-638-6104
713-517-2803
大量墨西哥刺參(135/磅)
茶花菇,魚肚等海味出售

餐館設備出售 Equipment for sale

***餐館用具出售**
一年新3門抓碼冰箱
連出菜架.4眼頭檯爐,
切肉機..各一台.
及 盤碗椅子等....
1499 N. Post Oak Rd
#224, Zip77055
713-828-5799

*薪優,誠聘褓姆
照顧20個月小孩
及做簡單家務,有
愛心,耐心,乾淨整潔
住家或通勤均可
意者請電:
703-430-0278

*糖城誠聘保姆
照顧2個月大嬰兒
及做簡單家務,薪優
一周工作5-6天
住家或通勤均可,
有意者請短信/致電
805-708-5915

誠聘糖城褓姆
照顧19個月小孩
做簡單家務
會做麵食者優先
一周工作5-6天
有意者請電:
832-289-8048

誠聘住家阿姨
糖城,照顧1名新生寶寶
做飯以及日常家務,
有愛心,健康勤快,
8月中上班,周六周日
休息。有經驗者優先,
薪資面議。短信或電:
469-999-2540

誠聘住家阿姨
全職照顧一初生寶寶,
及煮飯,洗衣,日常家務
一家三口,無長者寵物,
六月中上班,週日休息,
供吃住,套房,薪資面議
短訊或夜電:李太太
832-758-7194

誠聘住家保姆
糖城,一周六天, 照顧
1歲半寶寶,有經驗優先
有愛心,會家務,做飯,
認真負責,健康勤快,
會開車.薪優$2000.電:
281-235-9739
832-480-9286

誠聘住家阿姨
工作性質簡單
必需住家,家住糖城
聯系電話:
832-892-3333

大公司長期招聘保姆阿姨
有工作身份,會做飯,有責任心,踏實肯干,
有時間觀念,一周工作5天,每天8小時。
工作地點:醫療中心。待遇優,環境好.
有意者請發郵件至
nathan12.stlucia@gmail.com
或發短信至: **832-416-3438**

『超高薪』誠聘有經驗阿姨
位于Briar Forest/Gessner,
須擅長中餐及做簡單家務,通勤,
一周工作6天. 無經驗或初來者勿擾.
詳情請電 : **832-917-3489**

誠聘做飯阿姨
住糖城Telfair,77479
誠聘有經驗,愛干淨
的通勤阿姨做晚飯,
周一到周五。
意者請致電或留言:
281-781-6221

誠徵鐘點工
Memorial地區
(離中國城開車15分鐘)
找鐘點工,周中工作兩
個半天,燒飯、打掃
衛生,每周工作時間
提前商量。請發消息:
832-986-6526

聘照顧老年人
(薪優)獨居中國老人,
需聘請有愛心人士,
照顧日常生活,協助購
物就醫!時間靈活安排!
聯系電話:
713-298-0430
832-231-9858

誠聘住宿女管家
近城中區Galleria
年齡50左右,有身分,
誠實,愛清潔,帶寵物,
做飯,家務,照顧長者.
必須住宿,1周工作6天
有意者請電:
832-606-2832

招家務助理
Katy招家務管家
身體健康,能做湘菜,
住家/通勤皆可
一周工作6天.
有意者請電 :
832-421-8985

萌娃月子中心
近糖城大華,大湖邊豪宅
資深婦幼保健醫生
24小時悉心呵護!
832-798-0387
微信:Benwu1121
www.ustxbabycenter.com
●招聘月嫂.快速辦証

休斯頓月子中心
渡假村式的湖景別墅,
舒適,寧靜,地理位置優越
步行3分鐘可到4大超市
24小時專業執牌月嫂
的細心呵護.一天快速辦
寶寶證件.誠月嫂及做飯
阿姨.微信**usababy333**
電:**713-410-4900**

德愛月子中心
德州老字號月子中心
歡迎大家來坐坐
281-235-6313
832-660-2228
或微信: US3TX8
或臉書: Vivian Lin
●另聘護理人員

愛之源專業月子中心
●**特價**: 新年感恩特價惠顧新老孕媽媽
●歡迎入住**渡假豪華湖景民宿**:
經濟可炊,可協助完成一切所需.
歡迎參觀或諮詢 : **832-359-5666**
微信 WeChat : **Grace6953**
http://www.lovesource.weebly.com

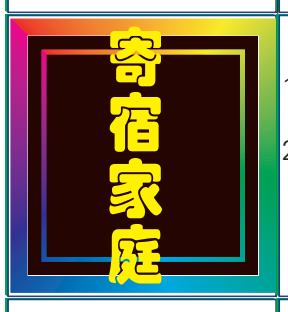

寄宿家庭
1. 好學區,獨棟別墅,
只收四名
2. 本人MBA學歷,
有愛心,負責學校報名
開家長會等一切事宜.
電話:
346-303-6060

*陪伴女性長者
住家近610/Bellaire
(離中國城15分鐘)
周一至日,能做全天班
(24小時)或只做白班或
夜班.開車,烹調,輕微家務
愛心,耐心.電或短訊:
817-456-4876

*休士頓蓼茸店
誠聘 **男女售貨員**
及**收銀員** 多名.
會國語/粵語
略懂英語爲佳.
~ 需能報稅 ~
832-858-2687
713-534-3233

廚櫃大理石公司
誠聘**店面經理**
英文流利
熟悉電腦操作
有意者請電:姜
832-540-2158

全職牙科前台
中國城,
需中英文流利,
會訓練。
請寄履歷至 :
txdentist101@gmail.com

暑假工作機會
辦公室文員:處理訂單,
客服,聯係事宜,可培訓
6至8月約300小時,
薪優,歡迎大學生,高中
應屆畢業.好學習積極
進取,會說國語者電:
832-545-2349

辦公室助理
近中國城,
中英文流利,
懂電腦Excel 操作.
請Email :
mikecarriertrans@gmail.com

*37年針灸所
誠聘針灸師
有意者請電:
713-661-0346

貿易公司文員
英文讀寫流利,
有身份可報稅
薪優,提供醫療保險,
年終獎 .
履歷至: **aung@essencorporation.com**
電:**713-784-2277**

機械設備公司
誠招**倉庫管理**,
會叉車,
能用英文溝通,
外地薪優包住.
電話: HR
346-241-0822

老人活動中心
誠聘**廚師助手**,**打雜**
各一名。有工卡,體健,
勤快,有耐心.工作時間:
周一至五.請電或親臨:
713-637-4302
7850 Parkwood Cr #A1
Houston TX 77036

零售店誠招
會計,餐廳服務員.
壽司師傅, 調飲料.
位於Richmond City
薪資待遇根據實況定
意者請電:
626-283-7871

Office助理
全工/半工,可培訓
中英文一定要流利,
有責任心,反應能力強.
請Email或Fax:
gmpinc@ymail.com
713-952-3605

中國建築公司
誠 聘
工人若干名
會西班牙語,薪優
有意者請電:
832-939-7641

旅館請人
1. **管理人員**
2.**客房清潔人員**
3.**修復人員**
4.**櫃檯**(日夜班)
有意者請電:
832-660-7063

薪優,誠聘
●司機.
●**RN/LVN 護士**
●**Office Assistant**
請電或Email:
281-781-9389
xyz7890123@gmail.com

房地產開發公司
招聘**公司助理**
中英文流利,
有工作經驗,
30-50歲,男女不限,
意者請電:何生
281-223-9756

Inside Sales
有相關工作經驗
熟練中英文
工資+提成
4115 Greenbriar Dr,
Stafford,TX 77477
info@silverlite.us
713-377-6653

*衣廠請車衣員
位Stafford車衣廠,
誠請有經驗懂工業用
車衣機的車衣員,
需會車直線,縫紉,拉
鍊...等. 略英文.
有意者請電:
281-617-7056

*鐵工廠請人
薪優,徵全工學徒
無經驗可培訓
有意者請電:
281-889-1086

誠徵辦公室職員
位休士頓,近中國城
中英文說寫流利,
精操作Excel,具身份.
有會計經驗,
會QuickBook佳.
意者請傳履歷至
7920ps@gmail.com

訴訟律師事務所
誠請**Part time**
律師助理
需中英文,會粵語佳
有無經驗均可.
有意者請電:
972-963-0215

誠 徵
永春莊長照之家
及陽光活動中心,
誠 徵
主廚及工作人員
有意者請電:紀先生
713-933-5288

大理石廚櫃公司
誠聘●**收銀員**
●**倉庫人員**
需中英文流利
有意者請電:
832-888-4693

機械公司誠徵
●**電器工程師/技工**
●**機械工程師/技工**
學習能力強優先.
意者請電:
832-228-4588

牙科診所誠聘
●牙科助手,
●前台工作人員
中英文流利,誠懇,
認真,負責,熟識電腦.
有意者請聯系:
agapedentalcare houston@gmail.com

掃描左方二維碼
觀注美南日報
今日之美國
*最新 "分類廣告"
請點擊左下角
《 **商務合作** 》

美南微信公衆號

Office Assistant
Fast growing
importer hiring.
Fluent English and
computer skill.
resume to: **buresovat@gmail.com**
Call:**713-876-6681**

*Now Hiring!
Looking for experienced
Warehouse worker
Speak English and
Chinese.
713-295-1396
招聘有經驗倉庫員工
會說中英文

*塑料袋工廠誠徵
辦公室助理 : 中英文流利
能即時上班者優先
上班地點近中國城
意者請e-mail:
sales@suntowardtechusa.com

*An Electric Component
Company in Stafford, TX is in need of a
Warehouse Material Handler.
- The candidate must be accurate
- Able to lift up to 50 lbs.; read & write English
- Able to do basic Excel functions & print shipping labels

Pls send resume to: **info.us@dinkle.com**

Sales Assistant/Customer Service
●Self-motivated
●Sales and Customer service experience
●Must be fluent English
●Detail follow up ●Microsoft office/QB/
●$3000.00/M +Benefit.
Resm: **jobs91706@gmail.com**

*Home Care Agency
based in West Houston is hiring **bilingual English/Chinese Special attendants** to take care of clients in their homes.
Full time position, competitive pay with benefits. Email resumes to
agranger@assist-medinc.com
or fax to **832-300-3106**

*SEWING FACTORY
needs **workers**.
Must have experience sewing on industrial straight stitch and overlock machines.
Work in Stafford.
Speak some English when calling.
281-617-7056

*PART TIME
CPA office hiring **Entry Level Accounting student**;
Sophomore preferred;
Fluent in Chinese and English. Send resume to: **e4015cpa@yahoo.com**

*INNOVO MED
- **CEO Asst**
- Handle personal/business matters
- Quickbook
- Good bonus and pay

Email: **jean@innovogroups.com**

*誠徵收銀員
糖城最大華人超市
誠徵**收銀員** : 有無經驗均可,
基本中英會話
詳情請洽: **顧客服務台**
電話: **281-313-8838**

*食品物流公司招聘
倉庫業務員 (Warehouse Coordinator)
地點休斯頓,需工卡,會英文,懂電腦.
周末雙休,享醫保,薪假,401K,年終獎.
簡歷至:
jobchicago2012@hotmail.com

建築師事務所誠徵助理
熟悉AutoCad繪圖及建築設計
半工/全工均可
建築系本科學生,即將畢業能力強者優先
通中英文,待遇面議.
請電或Email: **713-988-0220**
eita@edwardtsaoarchitects.com

貿易公司誠聘
女性辦公室助理及男性安裝人員,倉管員,
●辦公室助理: 需英文流利,待客熱情耐心,反應靈活.可協辦身份.
●安裝人員:有木工經驗者優先,踏實肯干,需外州出差,薪優5萬,懂基本英文.
●倉管員有經驗者優先.
有意者請致電: **832-301-3618**

稀飯旅行公司招聘
●**在線中英文客服5名** : 電腦操作熟練,中英文流利有電商銷售,客服經驗優先.
●**旅遊產品拓展3名** : 中英文流利,有過境外旅遊旅行社工作經驗優先,熟練使用辦公軟件及圖片編輯軟件,良好的溝通能力.以上需報稅,公司提供健康保險補助.意者請寄履歷至: Lucy
hr@tourscool.com 並電:**832-582-5760**

*誠業環球集團
誠聘**全職員工** : 1. 機械師 2. 電工
有經驗,有執照,有良好的溝通能力.
有意者請致電**713-534-6500**
或發送郵件至:
resume@cyglobalusa.com

美南分類廣告NICOLE
微信:AD7133021553
Call: 281-498-4310

*An intermodal trucking company
is looking for **Office Assistant**.
Quotation Customer Service Tracking Shipments
Verbal and Written communication skills in Chinese & English
Attention to details and work under fast paced environment
Bachelor Degree or above Competitive compensation package
Send resume: **trucking2000llc@gmail.com**
for immediate consideration.

*新聞媒體招聘
電視播音兼剪輯 : 具有新聞相關專業學歷,
會簡單操作電視播放,
具有較好的播音主持基礎和語言表達能力,
普通話流利, 有經驗優先。
全工半工皆可,有身份可報稅。
請發簡歷 : **wlinda2005@gmail.com**

*Home Care Agency
in West Houston has opening for a **bilingual English/Chinese Supervisor** to supervise home care attendants.
Two years college degree or two years experience in a supervisory capacity in any healthcare setting and being fluent in both English and Chinese required. Will train.
Full time position with benefits, competitive pay.
Email resumes to: **agranger@asslst-medinc.com**
or fax to **832-300-3106**

RE/MAX United 聯禾地產 / United Property Management 聯禾物業管理
徵招菁英幹部. ●**執行助理**: 工作地點: 中國城. 全職或兼職可.
●**前台行政**
●**房地產業務助理**: (需有相關學歷或經驗,有地產經紀執照佳)
須具合法工作身分, 中英文流利, 做事認真, 責任心強!
Multitasking & Learning Base! Microsoft Office capable.
意者請發簡歷到: **HR9889@Gmail.com**

安防產品公司誠聘
●**Warehouse倉庫人員**(懂基本英語)
●**Accounts Receivable 財務人員**
●**InsideSales 內部銷售員**
公司於全美國20大城市均有辦公室,
公司制度建全,
有醫療保險與401K 和Bonus.
有意者請Email:
Luwin.Huang@Ltshouston.com
or call: **713-587-1815**

*HIRING
Position: **Quotation Assistant/ Pre-Billing**
To ensure quotation/ transaction documentation is accurate and completely processed in a timely manner.
●Health insurance options ●401K options ● Holiday pay
Bilingual in English & Chinese will be a plus.
Please send your resume to:
michellec@alliedstoneinc.com / cindym@alliedstoneinc.com
or call: **713-581-9300** ext. 559/ 536

CPA Firm in SW Houston
Hiring person who is Highly motivated, Organized, Efficient, Team Player, Fluent in English/Chinese, Authorized to work in USA
1.**Full Charge Accountant** : 3+ yrs accounting experience, bookkeeping, payroll tax, proficiency with Excel, & accounting software such as QuickBooks
2.**Accounting Assistant** : 1+ yr accounting experience, Good computer experience, including Excel (a must), Word and internet access.
3.**Secretary** : Multitasker, Good computer skills, MS Word & Excel is a must
Email resume to : **jobs@wangcpa.com**

信用卡公司急聘
BANKCARD SERVICES
1. **技術人員一名** : 需有經驗, 流利中英文,熟悉電腦操作.
2.**業務代表多名** : 保障底薪+高獎金+高佣金 .帶薪培訓
Bankcard Services now is hiring **Technician** .
●**Sales Reps** :Guaranteed Base Salary + Commission + Bonus
Email : **nagib.nehme@ebankcardservice.com**
Call : **281-797-6228** Fax : **281-531-6670**
810 Hwy 6 South Suite#113 Houston, TX 77079

Hiring Now !
Personal and Commercial Insurance Office Staff
Base pay plus commission, flexible hours, vacations and bonus.
Need office staff for service & ability to cross sale other lines of products.
Qualification: bilingual in English and Mandarin, mature & responsible, prior insurance experience or customer service experience preferred.
Work location: 5 minutes from Chinatown
Email : **ball@championsig.com** or Call : **713-446-9185**

International Trade Center 有多間高級辦公室出租

環境高雅, 安全, 安靜, 包水電, 免費高速光纖上網及辦公傢具,
近中國城5分鐘.有大停車場。
共有多間辦公室出租, $500起. 歡迎參觀.（#212-213 #215）
請電: **281-498-4310** Linda **281-983-8152** Jennifer 英/西

搶先租
選好位

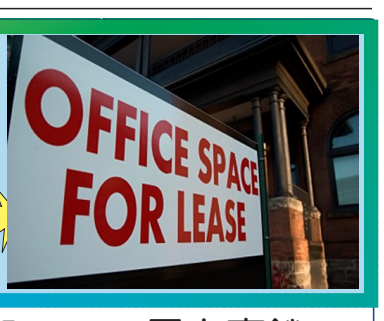

證照 過戶更名

辦理車輛過戶更名
- 辦理休斯頓地區各種車輛的過戶更名,臨時車牌以及車輛Title丟失補辦.
- 辦理中國護照換發補辦(精辦政治庇護和偷渡者的護照,不成功不收費)
- 辦理領事館各種委托書&領事三級認證
- 辦理新出生寶寶全套證件

聯絡電話: **832-3671558**
微信聯系: **fengkangmei**

賣粽子

*好消息,粽子
端午節現在接受預訂
廣東五香鹹肉粽3元
豆沙梘水粽2元
預約電話：黃師傅
832-638-6104
713-517-2803
大量墨西哥刺參(135/磅)
茶花菇,魚肚等海味出售

省電節能 Energy Company

美日加Ambit電力直銷
德州 – 休士頓/ 糖城/ Katy...地區，
住宅用電批發特價 $0.04 /Per kWh
(12個月自動付款）中英文服務.
商業大型用電,價錢可商議,有無信用皆可
免費轉電,售後服務好,另有免費用電計劃
中文/英文電話：**281-798-0868**黃大姐
www.superhuangpower.myambit.com

床墊專賣 Mattress for sale

床墊世界
腰酸背疼,輾轉難眠? 夢想一覺睡到自然醒?
還好有30多年老字號的床墊世界,專賣各種超硬實木板床墊和彈簧床墊.
美國生產,質量最優,價格最平,款式最齊,市內免費送貨.
※另有廠家直銷各式家具及自動清洗抽油烟機.
請電：**713-777-1188**
6121 Hillcroft Ave, Ste M1, Houston, TX 77081 (近59,離中國城5分鐘)
www.mattressworldhouston.com

店面,辦公室 鋪位,各種生意 出租或出售
Business Opportunity

油站出售
地處交通要道,地點佳.
生意旺.售價$25萬，
年淨利潤$1 6.5萬，
18個月收回投資。
有意者請聯系:
中**713-517-4640**
英**832-433-3569**

牙醫診所退休售
10分鐘至中國城
地點佳,容易經營.
設備齊全,客源穩定
(Medicaid及一般保險客戶).請電:
713-805-8023

服飾商品店售
位西北區1960/249
在Fiesta超市內
地點佳,生意穩.
含庫存(衣服,假髮,相片,書包...)歡迎看店.
800多呎.意者請電:
713-854-7605

髮廊空位出租
位糖城.2個剪髮位置出租,可日租或月租.
每天$50,2天起.
月租$800.提供理髮所有用具,可立即工作.
電話或微信:Jessie.
832-788-0008

店面其它租售
Business Opportunity

利潤豐厚的印刷及業務出售
己經營30年,在印刷行業享有良好的聲譽。
有穩定客戶群及合同和經驗豐富的員工.
目前業務發展穩健,還有幾個增長/擴張的機會。現因東主退休出售.機不可失.
現金價出售35萬 (含設備及存貨)
713-459-3566 Roger **713-240-4444**Johny
在會見業主及收到任何資料前，必須簽署保密協議

Pest Control

CLASSY 殺蟲專家
Classy Pest Control提供專業的殺蟲服務
包括住家及商業地區,
讓您擺脫蟑螂/螞蟻/蜘蛛/老鼠/白蟻等的困擾
本公司提供**免費**的估價.
32年專業經驗. 專業白蟻檢測及殺蟲服務.
電話(英文): **281-437-4329**
(中文): **281-515-6553**

Equipment for sale

餐館設備出售
餐館用具出售
一年新3門抓碼冰箱
連出菜架.4眼頭檯爐,
切肉機..各一台.
及 盤碗椅子等....
1499 N. Post Oak Rd
#224, Zip77055
713-828-5799

房地產租售
Sale/Rent

600 Real Estate 房地產租售

*中國城店面出租
2470尺,適醫生診所,
藥房,批發業務…
在世紀廣場
與金孔雀舞蹈同排.
6515 Corporate #C
留言電話:楊先生
832-683-0544

糖城聯排別墅
五年,3房,3.5廁,2車房
木地板,窗布,小花園.
可以屋主貸款,傢具齊全. 售$435,000或
月租$3750(一年)
請電:經紀Anna Lee
832-656-5711

黃金廣場店面
電:**832-449-6568**
832-488-8399
950呎面街商鋪出租
9968百利大道(中國城)250B.黃金廣場內,
不租按摩生意
聯系:Lily Ling 地產經紀

公寓出售
地點佳,
位於 5714 FM 1765
TEXAS CITY, TX, 77591
8單位,一房一廳,
售38萬(全部己出租)
投資最佳機會.意者電:
409-948-0656

盛世公寓
650尺面街商/住公寓
9219百利大道
（中國城）
長短期均可
有意者請電:
713-771-1515

二家賺錢旅館
離休士頓3小時多,
路州Leesville101房
年營近30萬,2英畝地,
1999建,只售95萬,
頭款30萬,賣主供銀
德州99房,年營120多萬
售350萬.請電:黃經紀
832-348-7824

中國城聯合賓館
6468 Corporate Dr
(企業路)
1或2臥室公寓式酒店
水電網路炊具寢具，
安全密碼閉路監控。
日或月租.電話/微信:
832-488-8399

六福公寓出租:713-667-8276
地址:5606 Bissonnet St., Houston, TX 77081
近醫療中心,門口有巴士,近59和610高速.
進出有電動鐵門,免費固定車位,環境安靜,
乾淨,**價格廉,單位有限**. 請速聯系. 學校區:
(小學): Condit (初中): Pin Oak,Pershing
(高中): Bellaire High School

ITC多間高雅辦公室租
環境高雅, 安全, 安靜, 包水電,
免費高速光纖上網, 辦公傢具,
近中國城5分鐘.有大停車場.
共多間辦公室出租,$500起
（#212-213 #215）
281-498-4310 Linda 辦公室
281-983-8152 Jennifer 英文

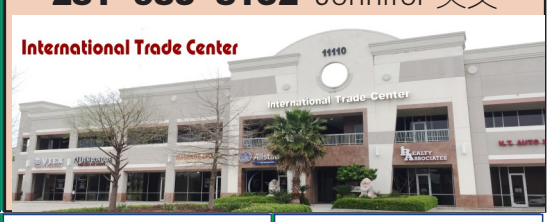

純美式全新高檔別墅出售
Missouri City,Sienna旁,純美式別墅5000多呎,
7個大房,5個半全套衛浴,1個書房,1個大廳,
1個早餐廳,1個會客廳,木地板,高級地磚.可在後院,奧依斯特河上釣魚.一年四季擁有枇杷,桑果,柿子,桔子,桃子,無花果,紅棗,檸檬,核桃,石榴,
開車3分鐘,可到大型公園,HEB, Kroger, Walmart
售價76萬. 預約電話：**951-923-5970**

休士頓民宿租Houston Hostel USA
中國城惠康前,百利大道上,獨立屋,旅館式
套房及多間單房(房間皆附Cable電視及冰箱),
無限上網,傢俱水電包.拎包入住,免簽長約,
月租特優. 1房/1廳/1浴, 獨立進出.
最少1個月起. Line/微信: **houstontours**
832-640-3888 Ruby 陳碧如

房屋出租
For Rent

雅房,店面分租
●糖城旺區,適做按摩,
美容,可按 日/月/時 租
●糖城雅房環境優雅
安全,5分鐘到大華超市
傢具齊全,電腦高速上網,
Clement高中學區,
832-287-8233

700 Remodeling 修理業務

Remodeling

正翔裝修工程
商業住家,水電維修
房屋翻新,地板地磚
籬笆車道,灑水系統
專業更換熱水器,軟水器
價格公道,經驗豐富
832-998-5898
王 (國/台語)

標 準 裝 修
政府註冊#0802062823
Home Depot**授權**
地板裝修承包商,
價格合理,做工精良,
質量保證.另外擅長室內外油漆及其它房屋修繕
713-858-7638楊

客通裝修公司
Action Company LLC
專精於內外油漆，地磚地板,室內各種裝修,修理等.爲您提供貼心服務
質量保證,價格公道.
敬請聯系:楊先生
電:**832-279-1667**
830-386-3766(辦)

順達裝修
櫥櫃,大理石安裝,
地板,瓷磚,
廚廁改建,房屋翻新,
木工,水電.
請電或微信:
626-620-6917
13503293407

泰安裝修
大理石,櫥櫃,地板,
地磚,內外油漆
房屋改造.衛生間翻新
18年經驗.
專業守信,保證質量
請電：老王
281-935-4615

恆豐裝修公司
台灣專業,政府註冊,
承接:舊屋翻新,水槽,籬笆,
涼棚,屋頂翻新,補漏.廚櫃
安裝,木工隔間,磁磚,實木
樓梯,木地板,廚浴改建,
內外油漆,屋內外全部工程
832-366-7510洪(國台)

宏達裝修
有多年裝修經驗,承接各
種商業大小餐館和住宅
內外油漆,地板地磚,
地板樓梯,櫥櫃大裡石,
各種屋內屋外大小維修.
蘇 **832-359-2367**
徐 **281-857-9246**

百家裝修公司
政府註冊,裝修上百家餐廳,百萬保險,25年經驗,
一條龍服務,商業/住宅,
大小工程,水電,油漆,理
石檯面,浴室,餐館翻新,
地磚,地板,廚房,衛生間,
保修三年. 請電/微信:
281-818-3505鄭

富實裝修
室內外油漆,
廚房,衛生間裝修
鋪地磚,地板,紗窗,紗門
大理石,檯面安裝
20多年專業裝修經驗.
832-992-3598
滕師傅

* 房屋修理 *
多年經驗大小活都干
浴室，廚房，天花板
漏水，油漆，內外牆
後院車庫，水電清洗
地磚地板，門窗櫥櫃
~好價格, 好質量~
713-515-7652

專業住宅裝修
20多年的裝修經驗
櫥櫃,檯面,油漆,木工
地板,地磚,門窗,圍欄
水電等...
質量保證,免費估價
917-214-8738

天天裝修
內外油漆，地板地磚
浴衛改建，櫥櫃安裝
高壓衝洗，室內清潔
免費估價，價格合理
質量保證
提供商業保險
713-371-2713

*誠意裝璜公司
百萬保險.餐館設計.
餐館/住家.政府許可證.
裝修,櫥櫃大理石安裝,
整棟房子,廚房浴室翻新
室內外油漆,鋪地板樓梯.
水泥面,做籬笆,小修小補.
281-787-1283
832-566-7888

蘇揚建築裝璜
價格公道,質量保證
房屋,廚房,衛生間裝修
地板,磁磚,大理石面安裝
電氣焊,鐵柵欄安裝維修
車庫門,自動門安裝維修
水電,空調,安裝維修
832-607-7861 張
●誠請裝修工人

潮江裝修
廚廁改建,地板磁磚
內外油漆,木工水電
廚櫃理石,檯面安裝
香港師傅,專業守信
請電: 陳師傅
832-629-2688
誠聘裝修師傅

頂好裝修
餐館翻新,維修,電,換
熱水爐,磁磚,木地板,
油漆,衛生間改造,紗窗
廚房大理石檯面
25年經驗,質量保證
請電: 林先生
713-562-5309

順發裝修
地板人工 90¢ /呎
地磚磁磚,紗窗紗門,
換熱水爐,室內外油漆
二樓樓梯圍欄,
精優價廉.以上工程,
保修2年.**(訂做按摩床)**
281-323-9938王順

浙江大余裝修
公司,住宅,地板,地磚
內外油漆,廚浴改建,
餐廳翻新,大小工程,
價格合理,質量保證.
電話：余先生
929-392-5818

誠實裝修
內外油漆, 屋頂補漏
廚浴改造, 地板磁磚
水電木工, 籬笆水槽
多年經驗, 價格合理
歡迎來電：陳 師 傅
832-866-2876
●精修空調冷暖氣

● 大裝小修 ●
承接
所有房屋工程
702-888-5518
713-429-2685

滿誠裝修
住家,商家,酒店,按摩
所有業務
您的滿意,我的成就.
832-606-9134王

世紀裝修
房屋內外油漆,
地板磁磚,
衛生間,廚房改造,
廚櫃安裝,
價格合理,質量保證.
832-640-2158

最便宜裝璜公司
公司住家 | 內外油漆
房屋翻新 | 修下水道
水電維修 | 更新浴間
地磚理石 | 地毯地板
價錢便宜，質量保證
281-323-0818 Tony

承建及裝修
商場,店鋪,餐館,住宅:
代客繪圖,申請施工執照
油漆,屋頂,籬笆,地板,
磁磚,地毯,水電,冷暖氣
大小工程,防盜門窗,鐵欄
通國粵英越語:陳先生
281-236-2846(手機)

日興裝修
公司,住宅:地板,地磚
內外油漆,廚浴改建
大理石檯面,大小工程
價格合理,質量保證
~ 免費估價 ~
請電:司徒先生
832-605-1307

小修小補
室內、室外、商業住
家，大工、小工
~ 統 統 都 接 ~
居家過日子,省錢最重要
713-885-4818
281-701-3505

*人在做,天在看 專業裝修
上百家餐館經驗.政府註冊,百萬保險,承接各種大小工程,保修5年,
商業/餐館/住宅:大理石,廚櫃,舊屋翻新,廚房衛生間改造,門窗,內外油漆,
地板磁磚.水電,木工翻新,餐廳,圍欄,屋頂漏水,換屋頂,外牆,水泥路面,
車庫翻新,涼棚,砍樹,修理樹枝,帶克,水泥小路,鋪地磚,水槽.
鐵柵欄.大卡車清垃圾.免費估價,小修小補. 有優質的裝修團隊.
中文電：**832-939-7641** ●另請**專業裝修師傅**

吳氏專業裝修
執照# LI 0019006
庭園灑水,庭園設計,籬笆
內外油漆翻新,涼棚涼檯
洗衣機,乾衣機,洗碗機,
水龍頭,地板,地磚,廁浴,
更新,水務維修,電路修換.
832-818-3185國粵語

廣東和記裝修
大小工程,油漆間隔,
泥水木工,地板門窗,
天面地台,廚房浴室,
水電修理, 通 坑 渠.
免費估價,價廉保質.
832-909-3658粵
832-909-3686國

*** 萬福 •裝修公司 ***
政府註冊. 承接各種大小工程,
有多年經驗豐富裝修師傅。
您的房屋改造,櫥櫃,門窗,浴室,內外油漆,地板
磁磚,冷凝氣,水電維修,水泥路面,車庫,外牆等.
有專業裝修師傅就是您的質量保證.
誠信爲本,價格公道. 免費估價.
電話：**832-380-1166** 李師傅

大 豪 裝 修 公 司
政府註冊，百萬保險。工程保證期2年
承接：住宅、商業等..各種大小工程。
專精: 舊屋翻新、廚浴改造、地板、磁磚
精細木工、水電維修、內外油漆。
25年本地工程經驗,誠信第一,保證質量.
713-301-0201 281-879-6112于先生
●另請**有經驗裝修工人**

滿意裝修公司
一流木工技術和20多年經驗,政府執照
200萬保險,所有工程,二年的質量保證.
承接：**餐館/商業/住宅 各種工程**
質量,價錢和時間,讓您滿意.
電 話：**713-298-4966**

飛魚裝修,溫室公司 FY Construction Inc
招聘在中國國內有按裝各種溫室,大棚經驗師傅
我們出售，按裝中國制造的溫室.
專業更換房頂Roofing,Hardie Siding
承接大中小商業和家庭裝修建築工程。
專精需要政府檢驗的商業建築工程。
有保險水電執照，講中文英文, 免費估價.
請電於先生 **630-408-2201**

永發裝修公司
政府註冊,百萬保險.20年經驗,一條龍服務
承接：各種商業大小餐館和住宅,
精通土木、地板、水電、油漆等...
保修三年,價格公道,經驗豐富,保證質量.
電話：**646-713-4928** 吳師傅
832-207-2626

美 滿 裝 修
19年經驗,專精商業住宅
理石廚櫃,地板,磁磚,浴室改建,內外油漆,
門窗,水電,涼棚,圍欄及屋頂翻新.
誠信+優惠+專業 **特價 & 保修二年**
832-419-5588張 ●另請工人

職業介紹所/徵婚
登一格+送一格

籬笆 Fence

專業籬笆圍牆
專業維修, 重建,新建,
各型籬笆,范士,圍欄,
圍牆.價格優惠,
10年質量保證,完工後
滿意付款,全市最低價,
120元起.
832-969-5083李

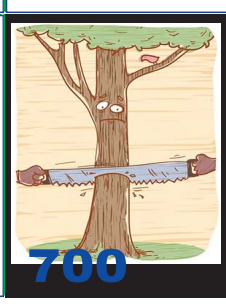

700 專業砍樹服務

專業砍樹
華人經營,專業砍樹,
修理樹枝,挖樹根,種竹,
栽花,種樹,鋪草皮,修建
帶克,籬笆,建水泥小路
鋪地磚,清理水槽,清垃圾,
搬家,排後院積水.
全市最低價100元起
832-969-5083李

Remodeling

Door/Window Glass

PN Pro Glasses門窗公司
品質保證+安全保證+價格便宜保證
Commercial & Residential商業/住宅
Shower Door, Window Glass
Mirror Wall, Furniture Glass
浴缸,浴室落地玻璃門, 住家辦公樓大門玻璃
一般牆上及臥室大型鏡子,傢具台面玻璃
請英文/越語：**346-561-2430**

SOUTHERN NEWS GROUP 美南新聞報業電視傳媒集團(總社)
美南日報 透過美南聯繫世界
SOUTHERN NEWS GROUP
15.3 KVVV STV 美南國際電視網 | 美南日報 | 休士頓黃頁 | 休士頓華人電話簿 | 今日美國 | INTERNATIONAL TRADE CENTER Houston Texas

地板銷售安裝 Flooring Service

123 Flooring
專業銷售安裝地毯
請Text/電:免費估價
中文/英語
713-557-6839
英語/西語
281-685-5440

地板銷售安裝 Flooring Service

敦煌地板
地板$1.89/呎 &up
地毯、磁磚、花崗石
內外油漆，廚浴更新
832-353-6900
9889 Bellaire #B-24-C
(敦煌超市旁邊)

永興地板
款式多樣,價格便宜
專業師傅安裝,保證滿意.
復合地板,安裝費
9730 Town Park #55
832-582-9896
832-605-1307

700 庭園美化 Gardening

劉氏園林綠化
種植和修剪花草樹木
前後院積水,挖根,擺設
圍籬,樹木嫁接與移植
造石山,魚池,花架,盆景,
溫室,涼亭,陽台.油漆.
中:**832-670-9559**
英:**713-517-2717**
鼎盛豐小型貨運

木水石電全能
執照#LI 0019006
花草自動灑水系統,
軟水器,淨水器,籬笆,涼
亭,魚池,地板,磁磚,電
路,水路,招倒垃圾、餘泥
及以上各種維修.國粵
832-818-3185吳

地毯清潔 Carpet cleaning

益明清洗地毯
華人主持，益明採用
大型蒸氣機,洗地毯,
沙發,淹水後清潔.
住家.辦公室.旅館.空房.
空房沒電亦可處理
請電:**713-557-0074**
281-565-4788 Minh

最新2019年 休士頓華人電話簿 請至美南索取
www.KATatUniversity.com

玻璃門窗專家 Door/Window Glass

PN Pro Glasses門窗公司
品質保證+安全保證+價格便宜保證
Commercial & Residential 商業/住宅
Shower Door, Window Glass
Mirror Wall, Furniture Glass
浴缸,浴室落地玻璃門, 住家辦公樓大門玻璃
一般牆上及臥室大型鏡子,傢具台面玻璃
請英文/越語：**346-561-2430**

屋頂,外牆 Roofing & Siding

屋頂專家/木工
屋頂隔熱,節省能源
翻新補漏各種屋頂,
疑難雜症。
修理各種水管,內外油漆
保證質量,免費評估.
832-606-7170韓

房屋理賠 Claims Service

美國房屋理賠服務
十年豐富經驗面對各種保險公司,房屋遭受暴風雨,冰雹損害,房屋漏雨,房屋水管爆裂漏水,火災,我們能幫您從保險公司爭取到您應得的賠償.拿不到賠付免任何費用,保證施工質量.
免費咨詢電話:**713-732-8802**中文
832-683-8753英文

房屋理賠 Claims Service

屋頂專家風災冰雹索賠專家
MP CONSTRUCTION LCC 832-202-8432
22年經驗,價格合理
修補翻新各種屋頂
大小工程,質量保證
免費估價. Min Park
832-202-8432

通水管 排污

爽快水管專業
專通下水道,儀器檢查,
漏水堵水.
修換: 全屋來水管,去水
管,水錶漏水.
按裝: 熱水器,水龍頭,
馬桶,浴缸,打碎機.7/24
832-600-6300 劉
通粵/國/英/墨西哥

專通下水管道
$60元起,不通不收費
高效強力疏通下水道.
漏水堵塞,洗水盆,浴缸
馬桶,打碎機,下水道
專業更換熱水器
7天24小時. 請電:
832-421-6698

通水管 排污

水管，通水管
免費估價. 儀器檢查:
漏水堵塞,地下,牆壁,
天花漏水,通下水道,
不通不收費
安裝軟水器,馬桶,垃圾機,
浴缸,淋浴池.裝排水口
改下水道.換全屋水管
832-829-1860黃

通水管 排污

下水道專家
$65起。高科技
迅速爲你解決
●地下水道堵塞
●漏水、等難題
德州大師級執照
832-708-8688

頂好排污
德州執照TCEQ24431
抽餐館**油井**,
洗衣店**水井**,
高效強力疏通下水道.
經驗豐富,不通不收費.
832-462-3832
832-462-4011

水務電器 Electrical 700 Plumbing Service

水務電器 Electrical 700 Plumbing Service

居家空調水電
洗衣烘乾,熱水爐具
冷暖空調,抽風排氣
水喉水槽,滴漏堵塞
開關插座,生活電器
住家餐館,質優價低
832-290-8770

Long's專業修理
多年經驗Sears'專業技
師, 專門維修各種
家庭/商業:冷暖氣, 冰箱,
製冰機,大型冷凍櫃,冰櫃,
熱水爐,洗衣機,乾衣機
執照號碼:TACLA44251C
質量保證.電:通英/粵語
713-505-7534

水電服務公司
執照電工.經驗豐富.
灑水系統,家電維修,
水電新建和修理,
洗衣,烘乾,冰箱,熱水爐
打碎機,下水道,
281-610-2068

誠信專業水電
專精上下水管道,
漏水,堵塞及疑難雜症.
改移,換新上下水管線,
熱水器,水龍頭,浴缸,
淋浴,馬桶.●維修改裝
供電線路,換電箱,加改
供電線路及電器設施
713-480-3646

德州RK Electric電工公司
最專業的電工團隊!
質量高,速度快,價格公道!
保證您對電的需求一步到位,無後顧之憂!
承接各種工業,商業,廠房,學校,酒店,餐館
的電氣工程! 免費咨詢估價:
832-260-8678 貴先生(中/英)

專精各種漏水
舊屋水管換新,
屋頂,地下漏水
修換熱水器
281-701-3505郝
832-217-6958修

源昌水務
281-787-7829 Phillip
832-860-2895 Ken
疏通:下水道,廁所,廚房,
浴缸,洗臉盆,冷氣機
洗衣機的去水道.
修換:水管,水喉,打碎機,
浴缸,熱水爐,
餐館爐頭及油爐.

滿意水電空調
家用商業:水管路及電路
疑難問題檢查維修,
冰箱/洗衣機/洗碗機/油
煙機/車庫門安裝維修,
安裝/維修/保養
住宅商業冷暖氣,
保證質量,價格合理。
電:**832-576-6957**

美南新聞 美南數媒

掃描左方二維碼
觀注美南日報
今日之美國
*最新 "分類廣告"
請點擊左下角
《 **商務合作** 》

美南微信公衆號

700 冷暖電氣 Electrical & AC Service

巨能冷暖
空調檢測/安裝/維修
修不好不要錢
肖師傅:
832-403-5839

優質冷氣修理
安裝/維修冷氣
價格低，質量優
聯系: 邁克
713-635-9662

快速冷氣修理
專業修理安裝:
中央,分體,窗式空調
餐館制冷設備修理
專門解決疑難問題
保證質量,價格公道
請電：黃先生
832-421-6698

佳意空調公司
安裝,快修冷暖氣
正規公司,執照技師
價格最低,質量保證
住宅/餐館/商業.
10年經驗. 請電:
832-576-6957 曹
832-855-0055 李

專業維修保養
家庭/商業 冷暖氣
抓碼櫃,凍庫,菜庫
服務誠信,價格合理
有執照正規公司
300萬保險
Amana終身保修
832-964-9861李

大連冷暖氣
●冷暖氣維修安裝
●熱水爐維修安裝
●電路維修
20多年工作經驗
德州政府認證技師
James張
713-253-5086

精藝冷氣水電
冷暖工程,家用電器
廚浴設備,修換水爐
住宅商鋪,節能空調
漏水斷電,**急修急通**
請電: 蕭師傅
832-490-7988

陽光冷暖維修
專修餐館或家庭空調,
熱水器,冰箱.餐館菜櫃
凍櫃.洗碗機,油爐.
Coca Cola Machine
Steam Warmer
281-871-8338
832-564-5225

陳氏專業冷氣
冷暖氣系統
保養,維修,安裝,
家電,熱水爐.
政府執照,15年經驗
請電: 陳(英粵國越)
281-236-2846

誠信專業冷暖氣
安裝,維修冷暖氣
價格低,質量優
聯係電話:
713-480-3646

誠實專業冷氣
政府執照,20年經驗,
專修: 冷暖氣系統,
保養,維修,安裝,
家用電器,熱水爐更換
價格合理,質量保證.
832-685-8888

大氣空調公司
專業冷暖氣,安裝,維修
商業/住宅冷暖氣,
擁有二十多年實踐經驗!
質量保證!價格優惠!
德州認證技師.王師傅
832-788-8199
832-287-8509

朋友冷暖氣 Goodman
專業維修安裝:住家商業
冷暖氣系統,熱水器,
電冰箱**多年大公司經驗**
價格合理,保證質量,
德州執照TACLA33326E
五百萬保險。張培厚
832-230-6637

合家歡冷暖氣
專業安裝,維修,保養
冷暖氣系統
維修水電(開關,電路,
電風扇,馬桶,熱水爐)
價格合理,質量保證
電話: 劉先生
832-552-0155

USC 公司
德州認證技師 TACLB 55992E
冷暖氣安裝維修,熱水器,電工,冰箱.
商業/住宅. 一站式服務.
我們代理Trane.Goodman.Carrier.York.
Amana. Lenox. American Standard.
梁師傅 **832-538-6566** 粵
鐘師傅 **832-276-8815** 國

常寧冷暖氣維修公司
保養/維修/安裝
各品牌 冷暖氣、熱水器,
更換通風管道.
代理Carrier, Trane, Goodman
產品價格優惠,質量保證.歡迎比較.
832-868-3785朱

精準冷暖氣 & 冷凍公司
AirTuner (各種品牌)
●住家及商業：保養維修、更新.
●德州執照 **TACLA 80788C**
●高額保險：價格公道
任美國最大冷暖氣公司資深技工
P.J. 陳： **832-367-1098**

萬家樂冷暖氣
政府執照**TACLB95906E**百萬保險
安裝、精修：各種品牌冷暖氣
維修保養,配件更換,水務電器,專業誠信
~ 政府認可的TOP空調專業技工 ~
281-818-2990 宛 (Wan)

捷誠冷暖氣維修
安裝維修: 各種品牌家庭/商業冷暖氣
精修：餐館各種設備-冰櫃,冰箱,制冰機
速凍庫, 保鮮庫, 抓碼箱, 烤箱, 油爐.
政府註冊,質量保證.收費合理,服務快速.
請電:**713-383-8689** Andy國,粵語

德州執照星際冷暖氣
請認明德州TACLB執照,20年經驗.百萬保險
●精修: 家電, 熱水爐,冷凍設備. 保修十年.
●代理美國名牌Trane, Carrier, Goodman
●加噴閣樓絕源綿. 價格合理,質量保證.
台灣廖師傅 **713-857-1492**
東北劉師傅 **832-552-0155**
●誠請冷氣助手一名

吉順冷暖氣公司 Amana Heating & Air Conditioning LASTS AND LASTS AND LASTS.
安裝維修保養:各種家庭,商業冷暖氣.
精修餐館及超市冷凍,冷藏設備,電機,電路
及生活電器維修,特價代理Goodman產品.
州政府保險及執照, **質量保證,歡迎比較.**
832-860-3388 蒲繼忠

都市冷氣冷凍集團
713-518-4939
維修保養安裝各品牌冷暖氣,冷凍系統
抽風機,熱水器,洗乾衣機,爐頭等.水電煤
服務第一, 持牌技師, **TACLA28230C**
商業/住宅. 歡迎比較.
給我找最好的冷氣維修

700 門窗專家 Garage Service

車房門專家
商業,住家,鐵門及鐵柵
搖控車門器更換,
彈簧維修線路安裝,
品質保證,免費估價.
通國粵英語
20年經驗,7天日夜.
713-598-8118(C)
713-777-7934 (H)

700 鐵工廠 Iron Works

林記鐵工廠
專業定制各類防盜門窗
精工電焊,鋁,不銹鋼
修理翻新各類鐵件
(鐵欄,扶手,樓梯等),
多年經驗,質量保證.
281-889-1086
832-420-4376

誠實鐵工廠
經驗豐富,保證滿意
專業修理/更換/制做
各種鐵門,窗,
後院鐵欄(包括木制).
車庫門,焊接,家用水
電及熱水器等修理
832-513-0070

700 鐵工廠 Iron Works

范 氏 鐵 工 廠
防盜門窗。自動大鐵門。開門機修理。
加工各種拖車, 翻斗拖車, 承接各種鋼材,
鋁材焊接工作 。
保證質量。良好的售後服務。
713-598-8889 (中文)
地址: **9240 W. Bellfort. Houston, TX 77031**
●另請**焊工師傅**, 無經驗者可培訓.

SECURITY NOTICE 安全監控系統

監控系統安裝
監控系統4MP超清
帶4x鏡頭, 包安裝,
一套$700起,無月費
支持手機監控及回看
請來電話咨詢:
832-310-7499

SECURITY NOTICE 安全監控系統

報警監控安裝
Alarm專業安裝
$19.95月費
監控安裝每一路$75起
四路特價,工廠直營,
倉庫在Harwin,有
安裝執照. B09382201
電:**713-779-8788**

SECURITY NOTICE 監控 系統 卡拉OK

【視頻監控&KTV音響燈光&網路】
行業16年經驗:免費上門設計/安裝調試/各種維修
特價
高清視頻監控$120起(含上門安裝費)
點歌機$399起,多款樣式,多國家歌曲語言
全套KTV音響燈光系統 $1699起.
可視門鈴&行車錄像儀$35起(Amazon同款)
所有產品廠家直銷,正規公司有保修合同
中國城店鋪&試音室,預約試唱: **832-870-5555**

美南分類廣告NICOLE
微信：AD7133021553
Call：281-498-4310

800 電腦維修 Computer Service

電 腦 專 家
電腦維修，IT技術支持
辦公室電話/網絡佈線,VoIP電話服務
商業高清監控安裝維修,數碼IP 4百萬像素起
POS軟硬件，保證最優惠價
Express Computer Solutions
Tel：**713-823-6863**
www.expresscs.net

牙齒保健 Dental Service

牙齒保健
修牙, 補牙, 洗牙
832-231-8653
牙齒保健,價格合理
預約電: Steven盧
國/粵/越

Pest Control

CLASSY 殺蟲專家
Classy Pest Control提供專業的殺蟲服務
包括住家及商業地區,
讓您擺脫蟑螂/螞蟻/蜘蛛/老鼠/白蟻等的困擾
本公司提供**免費**的估價.
32年專業經驗. 專業白蟻檢測及殺蟲服務.
電話(英文): **281-437-4329**
(中文): **281-515-6553**

SOUTHERN NEWS GROUP 美南新聞報業電視傳媒集團(總社)
美南日報 透過美南聯繫世界
SOUTHERN NEWS GROUP
15.3 KVVV STV 美南國際電視網 美南日報 今日美國 INTERNATIONAL TRADE CENTER Houston Texas

車輛買賣
Car for sale

專收購舊車壞車
舊、壞 車
動 或 不動
一律高價收購
中英粵越。電話:
713-482-9267

車輛買賣
Car for sale

休士頓上門現金收購買賣二手車
●現金收購舊車、碰撞車
高於Trade in 20%
●另有大量二手車轉讓
網址: **westsidemotors2.com**
請電中文/粵語 : **646-633-0149**

800 汽 車 保養修理

Auto Repair

李氏修車行/汽車買賣
換機油$18.99 年檢$25 "鈑金部"多有折扣
專修本國車,進口車,引擎系統,剎車系統,變速器,電路
鈑金噴漆,修理 代辦一切保險理賠,24小時拖車服務.
Lee Enterprises Complete Auto Repair
11830 Beechnut St. Houston,TX 77072 /Kirkwood
電:**281-575-7221**(中英越) 手機:**832-622-7134**
6天營業 周一至周六: 9點~6點

SECURITY NOTICE
監控 系統

卡拉OK

【視頻監控&KTV音響燈光&網路】
行業16年經驗:免費上門設計/安裝調試/各種維修
特價
高清視頻監控$120起(含上門安裝費)
點歌機$399起,多款樣式,多國家歌曲語言
全套KTV音響燈光系統 $1699起.
可視門鈴&行車錄像儀$35起(Amazon同款)
所有產品廠家直銷,正規公司有保修合同
中國城店鋪&試音室,預約試唱: **832-870-5555**

報警監控安裝
Alarm專業安裝
$19.95月費
監控安裝每一路$75起
四路特價,工廠直營,
倉庫在Harwin,有
安裝執照. B09382201
電:**713-779-8788**

監控系統安裝
監控系統4MP超清
帶4x鏡頭, 包安裝,
一套$700起,無月費
支持手機監控及回看
請來電話咨詢:
832-310-7499

床墊專賣
Mattress for sale

床墊世界
腰酸背疼,輾轉難眠? 夢想一覺睡到自然醒?
還好有30多年老字號的床墊世界,專賣各種超硬實木板床墊和彈簧床墊。美國生產,質量最優,價格最平,款式最齊,市內免費送貨.
※另有廠家直銷各式家具及自動清洗抽油烟機.
請電:**713-777-1188** 近59,離中國城5分鐘
6121 Hillcroft Ave, Ste M1, Houston, TX 77081
www.mattressworldhouston.com

考試輔導
Consultant

公民入籍考試輔導班 保證通過
* 由專業入籍考試輔導老師一對一教學輔導
* 提供最新入籍考試基本試題,模擬考題,仿真練習,讓您100%通過
* VIP級別輔導,時間靈活,循環輔導,依照學員的基礎量身定制
* 面試由專業律師陪同
歡迎電話咨詢 : **713-815-5011 / 832-279-7772**
10700 Richmond Ave, STE 230, Houston, TX 77042

合法駕照
License

考駕照
無需身份 只用護照
專業延期芝加哥駕照及
行車證.專辦國際駕照
處理西雅圖駕照
312-848-6888
312-493-6878
承辦芝加哥一日遊

牙齒保健
Dental Service

牙齒保健
修牙, 補牙, 洗牙
832-231-8653
牙齒保健,價格合理
預約電: Steven盧
國/粵/越

賣粽子

***好消息,粽子**
端午節現在接受預訂
廣東五香鹹肉粽3元
豆沙梘水粽2元
預約電話 : 黃師傅
832-638-6104
713-517-2803
大量墨西哥刺參(135/磅)
茶花菇,魚肚等海味出售

省電節能
Energy Company

美日加Ambit電力直銷
德州– 休士頓/ 糖城/ Katy...地區,
住宅用電批發特價 **$0.04 /Per kWh**
(12個月自動付款) 中英文服務.
商業大型用電,價錢可商議,有無信用皆可
免費轉電,售後服務好,另有免費用電計劃
中文/英文電話 : **281-798-0868** 黃大姐
www.superhuangpower.myambit.com

汽車
過戶更名

辦理車輛過戶更名
● 辦理休斯頓地區各種車輛的過戶更名,臨時車牌以及車輛 Title 丟失補辦.
● 辦理中國護照換發補辦(精辦政治庇護和偷渡者的護照,不成功不收費)
● 辦理領事館各種委托書&領事三級認證
● 辦理新出生寶寶全套證件
聯絡電話: **832-3671558**
微信聯系: **fengkangmei**

1000
Massage Service
按摩服務

凱 悅
實惠的價格
輕鬆的享受
832-359-6141

高級SPA
漂亮氣質東方美女
早9點–晚12點
休斯頓中國城
歡迎電話預約:
832-988-7118

大波妹情人吧
想尋找
和情人約會的感覺
請電:
713-894-0666
位中國城
美女如雲,任君挑選

大 陸 嫩 模
台灣學生妹
性感洋妞
多名佳麗,任君挑選
早上11點–凌晨1點
281-639-0654

1000
Massage Service
按摩服務

1000
HIRING for Massage
按摩請人

***按摩招聘**
高檔床店,
誠請有照、年齡不限、
形像要好、**女按摩師**,
能踏實工作,小費好.
誠意找工的請電:
832-899-1158

***按摩店請人**
誠請**全工按摩師**
需有德州執照
$30/時 (日付).請親臨:
Massage Heaven
5727 Westheimer #M
Houston, TX 77057
Westheimer Rd.
@ Chimney Rock

***聘執照按摩師**
休士頓好區床店,
聘**執照女按摩師**,
45歲以下,做工認眞
手法好,形像佳.
請電:(未接留信必回)
832-488-9742

***按摩店招人**
45北,休士頓老美區
招**女按摩師**一名
大費高,小費好.
要求做工好,有工卡
能報稅.月入$8000+
可提供住宿.請電:
713-480-3735

***正規床腳店**
糖城附近,誠招
熟手女按摩師:有執照
能報稅,有車.床多腳少
大費提成高.小費好.
全職/半職/Part time
色免。意者請電:
713-820-1270

***誠請按摩師**
多年老店,好區,
客人素質好,小費高,
誠招**女按摩師**,
需有執照.意者請電:
281-857-3198

純泰式按摩店
位Woodlands區
高檔老美區,誠聘
有執照人品好按摩師
大費高,小費好.請電:
936-703-0039
可免費住店

***按摩店請人**
誠請**男女按摩師**
薪優+小費好
意者請英文/中文電:
281-575-6500 英
832-670-4769 中
親臨 11210 Bellaire #117

招按摩師美容師
Masseur & Beautician
距休市中國城15分鐘
車程,老美區床腳店,
有執照優先。全半工
要求顯年輕,人品好,
無經驗可培訓。
電: **832-863-9401**

休斯頓正規按摩
店,離中國城近1個小時
誠招**女按摩師**,
要求:有按摩牌照,
工卡,60歲以下,
色免,可提供住宿.
有意者請電:
832-605-6901

***休北7年老店**
尋**執照女按摩師**,
五五開(日結),
爲人誠信,做事認眞
干淨. 意者電:
832-805-3119

***休斯頓富人區**
平均每天5個工以上,
招女按摩師,
需要有執照,形像佳,
做工好,能報稅.
月入6500+
兼職或者長工均可.
713-517-8999

***37年針灸所**
誠聘針灸師
有意者請電:
713-661-0346

誠聘女按摩師
一名,年齡50歲以下,
繁忙區,白人客源
工多,小費好.可包住
有意者請電:
713-269-8848

聘執照女按摩師
45號北Woodlands
(距中國城1小時車程)
富人區, 大費高,小費好.
收入佳,可住宿,
要求有德州執照,
手法好,干淨,事兒少.
意者請電:(無照勿擾)
415-509-8668

薪優男女按摩師
位 Woodlands
●足底 (無需執照)
●Body(需有執照)
生意極佳,小費很好
少許英文,有薪假期.
可提供住宿.西北區可共
乘車. 請電: 英文/越語
832-493-5644

正規床腳老店
急招**女按摩師**一名,
五十歲以下,有工卡
能報稅有執照優先.
離休斯頓1小時車程
最好住宿。 手機:
832-989-6097

招執照女按摩師
全職或Part time
休斯頓富人區7年身體
老店.大費高.五五分,小
費好,收入高,保你掙錢,
要求工作認眞負責,年齡
45歲以下.電/留言必覆:
832-701-8370

****高檔按摩店****
位白人區按摩店
薪優,請**女按摩師**
環境好,客源穩,
~提供住宿~
有意者請電:
713-820-3818

按摩店誠請
全工按摩師
需有德州執照,
$30/時 (日付)
意者請電:
832-656-2937

誠聘按摩師
高檔好區
男女均可
大費高,小費好.
意者請電:
832-533-0903

招聘女按摩師
Katy老美區
生意好,小費高,
誠 聘
有執照女按摩師
少許英文. 請電:
713-884-6898

Cloud 9 專業床腳店,聘按摩師
月收入5–6千,位醫療中心 West U,
小費高,一流正規品牌,環境最優,
專業管理.
母公司連續6年被評海邊城市最佳Spa.
需德州執照.
有意請電或短訊: **832-280-5508**

***Massage Therapist**
& Esthetician 按摩師及美容師
Katy, 高檔大型按摩店及美容SPA
誠聘按摩師及美容師,**福利好,月入六千**
Upscale Large Massage & Facial Spa in
Katy, W2 & Benefit , $6000/Month
832-437-2823 Resume to:
HR.Alliswellspa@gmail.com

***足底按摩店請人**
Westport Kansas City, Missouri, Zip 64111
誠聘**男女按摩師**(4男2女) 有無執照均可
月薪(付現)$5000(含小費)提供吃住.
五五分成,保證月入$5000或以上
若月底,掙不足$5000, 我們將付更多.
若賺超過$5000,全部歸你.
培訓後需簽一年合約,一年後,可簽6個月合約.
意者請電/微信 **tiffany**: **660-238-5645**

中國城按摩店
敦煌廣場按摩店,
誠請 **有經驗男女按摩師**
意者請電: **713-503-9999**

按摩店/美容院
出租或出售或合作
For Sale
Massage Store
SPA /Salon

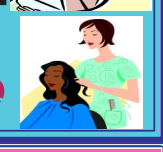

休斯敦按摩店售
白人好區,周邊有很多家
石油公司.生意穩定,
沒有不良記錄,一天,
平均六七個工以上.
租金3300多,現低價
出售22,000.非誠勿擾
電:**281-827-2006**

***賺錢按摩店售**
1960,近45號老店
4個按摩房,
老外客源,小費好.
生意佳,保證有錢賺.
意者請電:
346-932-6700
●請有經驗女按摩師

***按摩店轉讓**
休斯頓越南區,多年床腳
老店,床多腳少,生意客源
穩定,接手即賺.設備和證
件齊全.無不良記錄,因本
人太忙無暇打理.非誠勿
擾.另請有執照50歲以下
女按摩師.誠意者請聯係
832-768-8850

按摩店出售/租
位中國城,2000呎
正規床腳店,
4個按摩房,6腳椅
生意穩,無不良記錄.
意者請電:
832-571-0179

美容
美髮

Salon Hiring

髮廊空位出租
位糖城.2 個剪髮位置
出租,可日租或月租.
每天$50,2天起.
月租$800.提供理髮
所有用具,可立即工作.
電話或微信:Jessie.
832-788-0008

Massage School
按摩學校
招生中
1000

Massage School
按摩學校
招生中
1000

按摩班招生

按摩跌打針灸研習所
零起點學中醫養生按摩治療系列入門: (16節基礎,10節調理學習+7節診斷+8節按摩基礎穴位治療+8節食療及養生操)
課程簡介: 1.中醫理論基礎，實際應用，具體安排.
2.按摩手法及應用。(証書可更新按摩師牌) 3.養生操及食療.
協助申請：按摩店大牌, 按摩師牌, 更新按摩師(班)牌.
十多年按摩培訓老師,武術跌打醫師,(美國)中醫針灸碩士.
832-863-8882 謝老師 看病按摩電話預約
7001 Corporate Dr 二樓213A (美南銀行後華埠大廈)

按摩班招生

專精按摩執照
個人,開店:申請,補發,
更新.繪制/設計店面平
面圖.協助處理德州執照
發放局或市政府開給店
的違規通知.聯邦認證
考試補習班,執照更新證
足療學習證. 陳老師
832-713-0806

德州休斯頓鳳凰國際按摩學校
專精聯邦考試 通過率100%
政 府 批 准 正 規 可 靠
小 班 上 課 隨 到 隨 學
中文專線 : **832-892-9618** Demi
微信聯系 : **DreamGirl_9311**

HFE正規專業按摩學校招生
英文: **713-528-2097** 中文: **832-231-5279**
地址: **4141 Southwest Fwy #510**
Houston, TX 77027
●德州立案500小時按摩課程培訓(MS0098)
●有專業按摩執照老師,中英文授課.
●學費有優惠,不另收額外費用.
●聯邦按摩考試MBLEX複習及考題解析
●按摩執照更新班.
●按摩英文課程(免費)
●**3/4**(目前) **5月**開新班 (每2個月開新班)
白班 : 9am–2pm
晚班 : 5pm–10pm
●**www.HFEmassageschool.com**

FMS(永泉)德州正規按摩學校
招 生
500小時按摩課程培訓 (MS1002),
中英文授課. 學費特優.
●**3/11/2019**開新班(白班),3個月內畢業
●針對聯邦考試進行復習 (免費)
●另加聯邦培訓班,請電話諮詢
●按摩執照更新班,每週日 10am~4pm
諮詢電話: **713-771-5399**
地址及 網址如下:
6105 Corporate, Houston, TX 77036
www.FountainMassageSchool.org

Phoenix School of Massage
鳳凰按摩學校(MS0008)
●德州老字號,由美國白人 William Barry 創辦經營,32年輝煌辦學歷史。
●2019年增開由華語老師執教的中英雙語速成班。
包聯邦考試和500小時按摩課程證書.
●每周上課四天，3個月即可畢業.
近期開班: **4/29, 6/17**(雙語班)
中文專線:**832-892-9618 Demi**
網址:**www.themassageschool.com**

美南新聞 分類廣告 專頁

Free e-Newspaper Classified AD. Email: cla@scdaily.com Tel：281-498-4310 Fax: 832-399-1355 NEWS FLASH!

英文班招生 1000 Registration

教 授 英 文

本地美國人,資深英語家庭教師,教授日常美式會話、商業及旅遊用語, 個人或集體均可.
*** 協助通過公民考試及移民局面談 ***
skype:**david.b.browning** /Wechat: **Teresina1only**
832-788-3383 281-587-6912 布朗寧
5338 Beechnut St. Houston, TX 77096
http://**davidbrowning.trustab.org**

考試輔導 Consultant

公民入籍考試輔導班 保證通過

* 由專業入籍考試輔導老師一對一教學輔導
* 提供最新入籍考試基本試題,模擬考題,仿真練習,讓您100%通過
* VIP級別輔導,時間靈活,循環輔導,依照學員的基礎量身定制
* 面試由專業律師陪同

歡迎電話咨詢：**713-815-5011 / 832-279-7772**
10700 Richmond Ave, STE 230, Houston, TX 77042

美南分類廣告NICOLE 微信：AD7133021553 Call：281-498-4310

合法駕照 License

考駕照

無需身份 只用護照
專業延期芝加哥駕照及行車證.專辦國際駕照
處理西雅圖駕照
312-848-6888
312-493-6878
承辦芝加哥一日遊

Gun License 申請帶槍執照

德州帶槍執照

中國城軍火庫
可在全美38州携帶
全課程半天完成$100
(外州駕照可申請)
各式槍枝買賣/交換
9896 Bellaire #G1
(黃金廣場內)
281-236-4723

800 狗狗寵物美容 Pet Grooming

JuJu's 寵物美容

美國專業資格認證
手工剪毛,寵物託管$20
精心照顧,收費合理
近Richmond/休斯頓
281-818-8809
281-496-7878
12624 Briar Forest

800 狗狗寵物美容 Pet Grooming

好狗狗美容院

●專業資格認證,
提供全套貓、狗服務,
經驗豐富，手工剪毛.
●寵物寄宿，精心照顧.
●收費合理，全天營業.
請電:**281-741-8859**
11394 Westheimer/8號
Houston, TX 77077(近中國城)

寵物園地 Pet for sale

世界名犬

持美國養狗執照,有高檔法國斗牛犬,波士頓,巴哥,長毛花臘腸,柯基,超小型泰迪,長/短毛吉娃娃及雞鴨兎貓出售
寄養,出售各種寵物,
名犬對外配種,收購小狗
832-969-5083李

1000 駕駛學校 Driving School

MT (好運)駕校C2287

筆試路考一站式24小時內可考取駕照,休市中國城唯一一所筆試及路考集中的駕校,週一至週日都可路考,中文筆試,中英文路考$75.
旅遊B1B2都可以考取駕照,不須住滿30日,無需地址証明上課.
●成人(18歲以上) 中文筆試 周二、周六 9:00am-3:00pm
●青少年(15-17歲) 天天開班,無須等寒假暑假.
十多年教學正規駕校,可信賴,有學校牌照及老師牌照號碼是正規.
6201 Corporate Dr 中/英/粵語 **832-863-8882** 謝老師(DE5391)

美 南 駕 校

中文普通話授課,保送筆試,
筆試後本校可考路試,
成人筆試班: 星期二,六,10am-4pm,
B1,B2旅遊簽證,可考駕照
青少年班(15-17歲): 隨時報名上課
安全班,取消罰單: 每週日有班
7001 Corporate Dr. #203
832-277-7226王先生

1000 駕駛學校 Driving School

DPS指定 王朝駕校 路考第三考場

DPS路試考官,全權下放至百利駕校的教練考路試,
在本校一天可完成筆試, 2 -5天可安排好路考,不用排隊等30天.
筆試班：星期二四六,考筆試,隨時報名.
路考班：可安排二個工作天完成.
安全班：每月2次 **4/21, 5/5** 歡迎B1B2旅遊探親Austin,Dallas外地學員
9600 Bellaire #120. Houston（百利大道 王朝商場內120室）
電話：**832-633-5555** 周師傅

趙教練筆試班-成功駕校

筆試及路試, 皆用中英文授課
態度親和, 教法新穎.
請洽：趙教練
713-277-5790
832-859-2519

取消交通罰單 Defensive Driving

安全班學校

取消法院罰單,保險折扣
謝老師(DS#5391)
中文上課, $40
每周**三, 五, 日**有班
其餘時間,請電話預約
9:30am MT駕校內
7001 Corporate Dr.#213A
832-863-8882

賣粽子

*好消息,粽子

端午節現在接受預訂
廣東五香鹹肉粽3元
豆沙梘水粽2元
預約電話：黃師傅
832-638-6104
713-517-2803
大量墨西哥刺參(135/磅)
茶花菇,魚肚等海味出售

搬家公司 800 Moving Service

大象搬家公司

專業搬家/搬貨
Ikea, Costco購物
長短途運輸
請電:
832-966-6077

Discount Movers

~廉 價 搬 運~
免費估價,在休斯頓
己有20年搬運經驗
意者請英語電:Tony
832-875-4982
713-995-0414

好運來搬家

公寓,住家,公司,倉庫
經驗豐富,包您滿意
免費估價,全美運輸
設備最全,價格低廉
713-505-8089
832-367-1558
通：國/英/粵語

聯合搬家公司

公寓住家，公司搬運
碼頭提貨，代客送貨
短長途專業搬運鋼琴
免費估價，價錢便宜
電:**713-783-3789**通
713-270-2050國臺英
unitedmoving.tx@gmail.com

四季搬家公司 (需每天運者有特惠)

政府註冊 ID 200897974, 執照號碼: TXLic006575605C
品質保證,價格便宜,**32**年專業經驗,免費到府估價.
往Austin,Dallas, San Aotonio特價優惠.
本公司有各大小貨車，專門長/短途搬運，
公寓、住家、辦公室、鋼琴（10% Off w/AD廣告）
英文電洽：**281-903-7688 832-867-5467**
或上網查詢: **http://www.allseasonsmove.com**

中信搬家公司 (當天電話,當天搬)

政府註冊TXDD363224B 優質服務,誠實可信
26年搬家經驗,質量保證。公司備有大中小型封閉貨車,專經營長短途搬運,住家,公寓辦公室,三角鋼琴,貴重物品,碼頭提貨,有保險,
工作保證, 信譽第一. 24小時服務
免費提供紙箱. 請電: **832-561-7776**國

西 南 搬 家

(O)**281-933-1555**
(F)**281-933-2953**
I.C.C. M.C.249994
TX.D.O.T. 44648C
U.S.D.O.T 461436
www.swmoving.com
Email: **mike.kuo@swmoving.com**
●公寓，住家，辦公室，倉庫遷移。
●市區內、紐約、加州、全美長途、回國傢俱包裝及自用車運送。
●政府合法執照,25年經驗,工作保證,誠信可靠.

寄宿家庭

寄宿家庭

1. 好學區,獨棟別墅,只收四名
2. 本人MBA學歷,有愛心,負責學校報名,開家長會等一切事宜.

電話:
346-303-6060

床墊專賣 Mattress for sale

床墊世界

腰酸背疼,輾轉難眠? 夢想一覺睡到自然醒?
還好有30多年老字號的床墊世界,專賣各種超硬實木板床墊和彈簧床墊.
美國生產,質量最優,價格最平,款式最齊,市內免費送貨.
※另有廠家直銷各式家具及自動清洗抽油烟機.
請電：**713-777-1188**
6121 Hillcroft Ave, Ste M1, Houston, TX 77081 (近59,離中國城5分鐘)
www.mattressworldhouston.com

SOUTHERN NEWS GROUP 40th ANNIVERSARY 1979-2019 美南新聞 Southern News Group

省電節能 Energy Company

美日加Ambit電力直銷

德州- 休士頓/ 糖城/ Katy...地區，
住宅用電批發特價 $0.04 /Per kWh
(12個月自動付款）中英文服務.
商業大型用電,價錢可商議,有無信用皆可
免費轉電,售後服務好,另有免費用電計劃
中文/英文電話：**281-798-0868**黃大姐
www.superhuangpower.myambit.com

掃描左方二維碼
觀注美南日報
今日之美國
*最新 "分類廣告"
請點擊左下角
《 **商務合作** 》

美南微信公衆號

美南日報 全新網站 www.Today-America.com

today-america.com
●手機: 請點左上角"三條橫槓", 下選"**分類廣告**" ●電腦或iPad: 版面最上頂目內找"**分類廣告**"
再點擊黃色圖片, 最後點選右圖
即可閱覽7版分類廣告
>>> 點選進入 看報紙版分類廣告
QR微信號: **AD7133021553**
Call：**281-498-4310**
Email：**cla@scdaily.com**

800 機場接送 Transportation

小陸機場接送

機場碼頭,市內接送,
老人就醫,跑腿服務.
832-526-6599
陸先生

聯合交通接送

機場,碼頭,團體包車
馬先生
832-897-8604
蔡先生
832-398-1056

800 機場接送 Transportation

北京專業交通

機場,市內外接送
購物,訪友,旅遊
安全+準時+周到
281-787-1286張
微信: **peter3809**
QQ: **258838989**
q3809wei@gmail.com

吳天一接送

接送:機場,旅館,移民局
商場,購物,旅遊觀光
景點,本地外州.
全天候24小時服務
KIA豪華8人座
832-273-5003
●小型搬家服務

阿川接送

*民宿 *家庭旅館*
機場,碼頭,賭場,法庭
移民局,領事館,巴士站
購物訪友,小型搬家.
24小時恭候
832-966-6077

老 廣 交 通

24 小時服務熱線
832-282-1118
713-874-4235
安全,準時,誠信,周到.
機場碼頭,長/短途接送

800 機場接送 Transportation

*接送*住宿*

機場,灰狗站,移民局,
領事館,接送兼翻譯,機場超低價。
拼車,回程車 30%折扣
●安排長短期住宿●
安排住宿,有女房,單間
(無線上網,可炊)
832-421-6698

老余機場接送

市內外接送,領事館,
巴士站,購物訪友,
誠信安全,準時可靠,
價格公道,歡迎預約,
24小時服務
832-289-7605
微信:**yu8322897605**

800 機場接送 Transportation

北夏接送服務

機場,碼頭,一切接送
誠信可靠,安全準時
保證最低價
有4人7人座服務
832-382-5645

麥克機場接送

機場,市內外接送,
購物,辦事,旅遊...
安全可靠,收費便宜
高學歷,英語流利.
請電: Michael麥克
678-200-7602

廉價接送

機場及訪友購物,
長短途,安全可靠,
服務週到,
收費最便宜.
請電: (手機)
909-331-9296

美南微信公衆號

千里姻緣一線牽 別猶豫，別蹉跎歲月

登廣告專線：281-983-8151

千里姻緣一線牽 別猶豫，別蹉跎歲月

登廣告專線：281-983-8151

千里姻緣一線牽 別猶豫，別蹉跎歲月

登廣告專線：281-983-8151

千里姻緣一線牽 別猶豫，別蹉跎歲月

登廣告專線：281-983-8151

*女士徵婚

女,42歲,苗條,賢淑,端莊,善良,健康廚藝,無不良嗜好,投資和地產,尋有責任心和基經濟基礎,有愛心,愛小孩的健康男士爲終生伴侶,相互關心,愛護,扶持,共同建立美好人生家園
電話或短信:**713-498-0961**
微信：**A713-498-0961**

Marriage Wanted (New AD)

My name is Odaiah Pelley, Male, age 50, height 5'8 well-built, average appearance. No bad habits, Postive and optimistic, economic independence and easy going. H1-B(work visa) (Green Card in Process). Looking for a Chinese or Mexican or American (lawful citizen of USA) healthy and decent women who has not bad habits and has a caring heart age 40 to 50
Please call me : **281-660-6449**

58歲美國男士誠意徵婚

Serious relationship
with good woman 36-48 that leads to marriage.
Must speak English. 需能英文溝通
誠尋36-48歲善良嫻淑的女士先友後婚.
誠意者請英文電：**817-291-8173**
或Email：**bobpetty01@aol.com**

男士徵婚友

男,50歲,身高5尺8寸,身材勻稱,一般長相.無不良習慣,積極樂觀,經濟獨立,爲人隨和.H1-B(工作簽證)(綠卡辦理中).尋找40-50歲,身體健康,品行端正,無不良習慣,有愛心的中國/墨西哥/美國(美國公民)女性爲婚友
有誠意者請英文電：**281-660-6449**

美國單身男士徵婚

Single white male, 66, kind, gentleman, respectful, seeking single Asian female for anything.
Email: **texasart56@aol.com**
美國白人,單身,66歲,和善,紳士,恭敬有禮, 誠尋亞洲女士爲婚友.

爲友徵婚

女, 37歲,美國公民身份,大學本科畢業,工作穩定,端莊文雅,善良,
尋46歲以下, 受過高等教育,品行端正未婚,重視婚姻,有責任心,工作穩定的華人男士爲結婚伴侶.
有誠意者請電:**713-296-0376**

55歲女士徵婚

相貌端莊靚麗,優雅。無不良嗜好,積極樂觀,經濟獨立.有綠卡.求有身份的華人或美國人爲伴,要求:健康正派,無不良嗜好,有事業心有愛心,會英文的男士在職或退休均可。年齡55-70。
誠意者請電：**832-790-6755**

銀髮生活就該無憂無慮

在Treemont退休社區 過得開心愜意

〈本報休斯頓報導〉當年紀輕時爲生活事業打拼，忙忙碌碌的，總希望有多些空閒的時間；一旦退休後，時間多了，應該如何規劃呢？其實，退休是新生活方式的開始，有更多自己可以掌控的時間，那些想做卻沒做的事、想去卻沒去的地方、

想聚卻沒時間聚的朋友、想學卻沒空閒學的愛好，現在都可以一一實現。而一些懂得生活的長輩，還會考慮搬到銀髮社區，不用打理諾大的家，也不用操心三餐，安排時間讓自己愜意的生活，這樣，退休便是另一段黃金生活的開始。

我們採訪Treemont銀髮退休社區，這是休斯頓最負盛名的銀髮社區之一，有40年悠久的歷史，裡面住了許多快樂的銀髮居民，聽他們談談在Treemont的生活。

鑑於生活需要，問題輕鬆被解決

李太太已經八十多歲，她是2016年搬到Treemont社區的，她搬家的原因是鑑於生活需要協助，包括交通工具與購買日常用品、看醫生等，因爲她獨居，子女不在身邊，萬一生病或是跌倒，也需要有人幫助。

自從搬進Treemont之後，她的問題便輕鬆被解決，Treemont有兩輛轎車接送居民，司機接送她去看醫生，非常方便，也省了很多車費。Treemont社區也會安排小巴士帶居民去購物，依據自己的需要，不同天去不同的地點，像是Kroge、CVS、Randalls、Walgreens、 WalMart、Target等地，帶給銀髮居民很大的方便。

社區安全系統非常好

另一件重要的事是住在Treemont讓她很放心，社區安全系統做的很好，在卧室床邊、和浴室裡各有一個安全拉繩。萬一發生緊急情況，居民只要拉一拉繩子，很短時間就會有人來協助。這個系統整天24小時都有人值班，一週7天，不斷的注意居民的安全。此外，社區有所謂的“9點計畫”，把一個標語牌晚上9點拿出來放門把上，隔天早上9點再放回屋裡，萬一有異狀，負責安全檢查的人會來敲門，問居民是否一切都沒問題，這兩點安全措施，讓她覺得很安心。

喜歡社區辦的慶祝活動

另一位居民Anne表示，她很喜歡Treemont在特別節日或生日時所安排的慶祝活動。社區裡有個很大的禮堂，可容納二百人，並有現場樂隊、跳舞、與娛樂活動，還提供點心和酒類，大家穿著自己喜歡的衣服，與同齡朋友彼此聊天說話、跳舞，很讓人開心。每週還有現場的娛樂表演，包括各種歌唱、鋼琴、以及其他的樂器演奏，社區裡常可聽到動人的旋律。

不用為準備三餐而操心

不用準備三餐讓生活變得更輕鬆，社區有個大餐廳，每天供應三餐，居民可選擇吃套餐、或是自助餐，吃飯時會遇到許多鄰居，她喜歡和不同鄰居聊天，同時認識新朋友。居民可以把食物帶回自己的公寓吃，或在餐廳吃。不用煮三餐，節省許多時間，也不用煩心每天要吃什麼，已經有人都準備好了。

每月有超過一百個活動

當人不用操心三餐、不用自己打掃家裡，那麼，時間用來做甚麼呢？Treemont會提供各式各樣的活動，讓居民過的非常充實。從週一到週日都有娛樂活動，一點都不會無聊。包括合唱團、手工藝術、電影、賓果遊戲、讀書會、瑜珈、音樂會、查經班、烹飪示範，每週四還有外出用餐(Lunch on the Town)，社區巴士會接送去不同的餐廳品嘗。社區還會規畫一日遊的活動，去不同風景點欣賞。

社區有醫療中心

對銀髮族而言，醫療是很重要的一部分。Treemont社區有一個醫療中心，設有專業護理和康復中心、以及輔助生活和臨終關懷護理。當居民從醫院出院，還沒有準備好能獨立生活時，就先到醫療中心恢復身體，直到完全康復就可回到自己的公寓。 Treemont還提供家庭護理服務（Senior Allegiance），依據需要提供的服務而收費，包括洗澡、穿衣、藥物管理、和遛狗，這些服務對居民盡可能的獨立生活很有助益。

李太太表示，住在Treemont如同住在酒店一樣，感覺每天都在度假，有更多的閒暇時間可以享受自己的嗜好，或是參加Treemont精心設計的活動。銀髮生活就該無憂無慮，不用再操心做飯、買東西、或是房子的清潔、維修與保養，那些事操心了一輩子，都該放下了。

Treemont的工作人員向來以關心居民而聞名，都非常友善。社區的地理位置很好，距離中國城也不遠，便於購物、吃飯。如想要預約參觀、或有任何問題，請電Treemont（713）783-6820。地址: 2501 Westerland Dr（與Westheimer交叉口), Houston, Texas 77063。網站: www.Treemont.com。email: Lupe@Treemont.com。Linda@Treemont.com。

本報記者黃麗珊攝影

江麗君會長、陳慶輝副會長、毛志江監事長、林國煌前會長、王煒蘭前會長、理事們、會員們、義工們及朝黃玉顏、黃泰生、台北經文處施建志組長等嘉賓們合唱「眞的愛你」。

世界廣東同鄉會休士頓分會溫馨舉行

新春聯歡暨母親節敬老活動

黃泰生、毛志江監事長、台北經文處施建志組長、江麗君會長、林國煌前會長、陳慶輝副會長、贊助者胡黃玉顏、胡錫霖及近三百位僑界人士於5月5日下午2時在僑教中心大禮堂參加世界廣東同鄉會休士頓分會溫馨舉行「新春聯歡暨母親節敬老活動」。

王妍霞、贊助者德州潮州會林國雄秘書長夫婦、江麗君會長、潮州會高永年夫婦、毛志江監事長、黃廷標常務理事、主持人王煒蘭前會長參加世界廣東同鄉會休士頓分會溫馨舉行「新春聯歡暨母親節敬老活動」。

黃泰生、陳慶輝副會長、王煒蘭前會長、江麗君會長、王妍霞、馬黛華副會長、胡黃玉顏、毛志江監事長出席世界廣東同鄉會休士頓分會溫馨舉行「新春聯歡暨母親節敬老活動」。

世界廣東同鄉會休士頓分會江麗君會長（右二）感謝Nancy 覃(右一）等AMBIT ENERGY贊助活動。

世界廣東同鄉會休士頓分會江麗君會長（右二）感謝王朝旅遊負責人贊助活動。

贊助者世界廣東同鄉會休士頓分會前會長王煒蘭與胡黃玉顏合唱「萬水千山總是情」，廣受歡迎。

世界廣東同鄉會休士頓分會馬黛華副會長演唱「夢會太湖」，獲得與會者熱烈掌聲。

駐休士頓台北經濟文化辦事處施建志組長致詞，感謝世界廣東同鄉會休士頓分會對僑社的貢獻及會員們支持中華民國。主持人王煒蘭前會長與江麗君會長觀禮。

世界廣東同鄉會休士頓分會江麗君會長致歡迎詞並感謝所有贊助者。